Nr. 03/2019 - März/April 2019 - Österr. Post AG - Postentgelt bar bezahlt - RM07A037303K - Verlagspostamt 4722 Peuerbach

Inn-Donau Hausruck
Regional Magazin
...eine l(i)ebenswerte Region

www.regional-magazin.at

Österreichs wahrscheinlich größte Lego-Ausstellung in Geboltskirchen
Seite 3

Zu Gast im Gymnasium Dachsberg „Der Kleine Prinz“
Seite 6

Neukirchner Messetage mit neuem Ausstellerrekord
Seite 6 & 7

Neuigkeiten vom Sport mit Gabi Cacha, Hubert Huemer
Seite 23 - 27

# Höllenritt von Landshaag nach St. Martin
# Rekordjagd mit über 300 km/h Topspeed

*Lesen Sie mehr auf Seite 27*

## Land & Forst 17.-19. Mai

Versäumen Sie nicht die Neuheiten, Informationen und Angebote, die Ihnen im Rahmen der Messe Land & Forst in St. Willibald geboten werden, Funfaktor inkludiert. Das Regional-Magazin wird auch in den nächsten Ausgaben über weitere Messehighlights informieren. Lesen Sie in dieser Ausgabe mehr auf den Seiten 18 und 19.

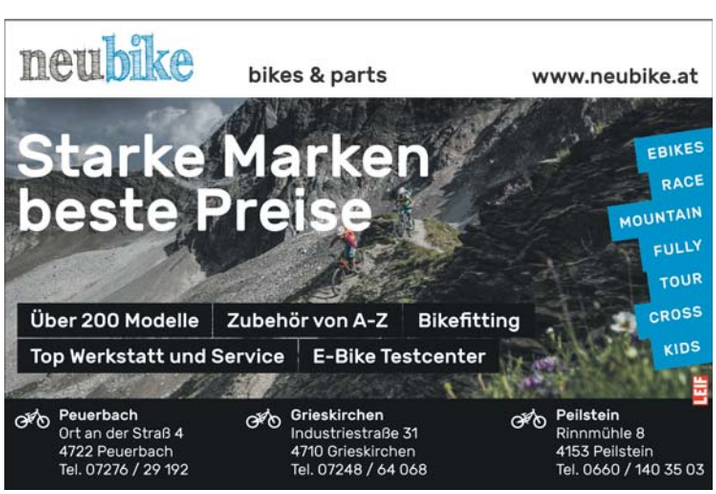

Donnerstag, 11.04.2019, 19:30 Uhr

## Programm „Schubertiade“ Apollon Musagète Quartett

**BAD SCHALLERBACH |** Bereits 2008 gewann das Apollon Musagète Quartett nicht nur den ersten Preis, sondern beinahe alle Sonderpreise beim 57. Internationalen Musikwettbewerb der ARD. Nun wird das Streichquartett im Rahmen des Musiksommer Bad Schallerbach am Donnerstag, 11.04.2019, Beginn 19:30 Uhr, im Atrium Europasaal Bad Schallerbach einen weiteren Hörgenuss zum Besten geben und mit seinem Programm „Schubertiade“ das Publikum faszinieren. **Karten sind zum Preis von EUR 24,- unter 07249/42071 oder unter www.musiksommerbadschallerbach.at erhältlich.**

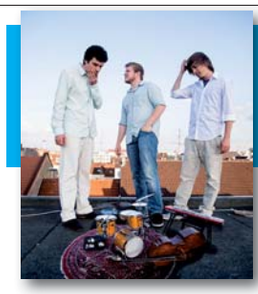

Samstag, 13.04.2019, 20:30 Uhr

## trio de lucs „LUX“ Musikschule Raab / Jazzclub

**RAAB |** Im Rahmen von 40 Jahre Kunst & Kultur Raab wird trio de lucs „LUX“ (GER) am Samstag, dem 13. April 2019 um 20:30 Uhr in der Musikschule Raab / Jazzclub gastieren. Das Trio verleiht dem europäischen Jazzmarkt einen frischen und unverwechselbaren Sound von tief greifender Qualität. Starke Kontraste und musikalische Farben bestimmen das Gesamtbild ihrer Musik. **Kontakt & Infos: Kunst & Kultur Raab www.kkraab.com, Tel.: 07762/3588 und 0650/9839989, E-Mail: news@gmx.at**
**Karten: AK € 19,- und VVK € 17,- bei allen Raiffeisenbanken und oeticket Filialen erhältlich.**

## ★NEU★ – Bandagist Heindl bei IVANAS Pflegemanagement Peuerbach – ★NEU★

**PEUERBACH |** Neben der Vermittlung von 24-Stunden-Betreuungskräften wird IVANAS Pflegemanagement OG, mit den Geschäftsführern Frau Ivana und Herrn Dipl.-Ing. Hans Peter Hofer aus Peuerbach, ab 1. April 2019 in der Niederlassung Steegenstraße 8a, auch diverse Medizinprodukte für die Pflege für Zuhause anbieten. Möglich wurde dies durch die Kooperation mit dem Linzer Traditionsunternehmen Bandagist Heindl, welches das nötige Know-How beisteuerte. In der neuen Niederlassung sind hochwertige Markenprodukte für die medizinische Versorgung, die Krankenpflege sowie Rehabilitationshilfen aus dem Heindl-Sortiment erhältlich. Neben der fachkundigen Beratung erhalten Kunden auch Auskunft über die Leistungspalette ihrer jeweiligen Krankenkassen.

**Achtung - von 1. - 12. April sind bei IVANAS 24h Pflege einige Gesundheitsprodukte zu reduzierten Eröffnungspreisen erhältlich!**

Anzeige


# Mit *Auto SCHRÖCKER* in den Frühling

**Werkstättenmeister Manfred Zauner empfiehlt**

DIE SKODA SPEZIALISTEN
• SERVICE WERKSTÄTTE
• SPENGLEREI
• LACKIERERE I

www.schroecker.at

- **Zahnriemen- mit Wasserpumpentausch** Motoren der VW-Gruppe z.B. 1,6l TDI — ab € 499,00
- **Dellendrücken** bzw. **Kleinschadenreparatur** — ab € 49,00
- **Windschutzscheiben Steinschlagreparatur** bei Teil- und Vollkaskoversicherung — KOSTENLOS

**Unsere Service-Leistungen für SIE**

- §57a Überprüfung
- Klimaanlagen-Service
- Fahrzeugaufbereitung jeder Art
- Steinschlag-Reparatur
- Spenglerei & Lackierung
- Reifeneinlagerung & -service
- Kundendienstersatzwagen
- Abschleppdienst
- Hol- und Bringservice
- Dellendrücken

AUTO SCHRÖCKER
FREIHEIT ANDERS ERFAHREN

**WEILBACH -** A-4984 Weilbach | Ellreching 3 | Tel. 0 77 57 / 70 02
**WENG -** A-4952 Weng im Innkreis | Hauptstraße 17 | Tel. 0 77 23 / 56 00
**GRIESKIRCHEN -** A-4710 Grieskirchen | Moosham 40 | Tel. 0 72 48 /62 133 - 0

***• KFZ-Service & Reparatur aller Marken • Neu- und Gebrauchtwagenverkauf***

Anzeige

# Gallspach auf dem Weg zur Wanderhochburg

**GALLSPACH** | Eine traumhafte und unberührte Natur, dazu gebe man eine Brise Weitblick, einiges an Sehenswürdigkeiten und dann verfeinere man das Ganze noch mit einem ordentlichen Schuss Gastfreundschaft. Das ist das Rezept, das die Marktgemeinde für Wanderer aus nah und fern zusammengestellt hat. Dass diese Mixtur, die keine unerwünschten Nebenwirkungen enthält, wirkt, das beweisen die vielen Wanderfreunde die Gallspach ein ganzes Jahr hindurch besuchen. Wandern und Nordic Walken im Grünen mit zum Teil atemberaubenden Ausblicken,

*Willy Pointner (li.) mit Gallspachs Bürgermeister Dieter Lang (re.)*

dann ein Besuch in der architektonisch einzigartigen Pfarrkirche und schlussendlich den gesundheitsfördernden Tag in einem der örtlichen Gasthäuser mit gutem Essen und Trinken ausklingen lassen, das hat nicht einiges, sondern sehr viel. Von dem überzeugten sich am 12. März 2019 auch die aktiven Kneippwanderer aus Wels. Willy Pointner, der umtriebige Organisator der Welser Kneippwanderer, absolvierte mit einer großen Gruppe den Alpenblickwanderweg rund um Gallspach. Zum Abschluss dieses Bewegungstages ging es in das Gasthaus Hiegelsberger. Dort erwartete die Welser Gäste eine besondere Überraschung. Denn niemand Geringerer als Gallspachs Bürgermeister Dieter Lang hieß die Wanderer aus der Messestadt willkommen.

Diese Gastfreundschaft hinterließ einen bleibenden Eindruck. Denn ein paar Tage später langte am Marktgemeindeamt ein Schreiben der Kneippwanderer aus Wels ein, in dem sie sich für den schönen Wandertag in Gallspach bedankten. Mit an Sicherheit grenzender Wahrscheinlich kann man davon ausgehen, dass die Welser Kneippwanderer ihren Freunden und Bekannten die Vitalwelt Hausruckgemeinde als eine ganz besondere Wandergemeinde weiterempfehlen werden. Wie zu Beginn geschrieben: Gallspach ist auf dem richtigen (Wander) Weg.

## Österreichs wahrscheinlich größte

# LEGO-Ausstellung in Geboltskirchen

**GEBOLTSKIRCHEN** | Claus Mayr-Zaininger, ein leidenschaftlicher Legosammler erfüllt sich einen lang ersehnten Traum, er macht seine erste große Ausstellung. Die Steineversum-Legoausstellung, die einen offiziellen Programmpunkt der Landlwochen 2019 des Kulturforums Landl darstellt, kann am 27. und 28. April sowie am 1., 4. und 5. Mai 2019 im Kulturgut Hausruck in Geboltskirchen besucht werden. Zusätzlich wird ein LEGO-Promoter/Animateur vor Ort sein sowie ein Verkaufsstand des Lego-Club-Österreich. Über 1.200 original LEGO-Sets mit über 10.000 Figuren aus den letzten 60 Jahren der Lego-Geschichte werden zum Bestaunen sein. Von den ersten Bausätzen der sechziger Jahre bis zum neuesten Set von Star Wars. Das größte, käufliche Legoset aller Zeiten, sehr seltene Sets und auch eine der teuersten Legofiguren aller Zeiten wird es zu sehen geben. Kinderaugen werden strahlen, für Kinder wird es Spielecken und Wettbewerbe geben und die Eltern werden sich an ihre Kindheit zurück erinnern und selbst leuchtende Augen bekommen wenn sie Legosets sehen mit denen sie vor 30 Jahren gespielt haben. Die Ausstellung bietet an allen Tagen ein volles Programm für Groß und Klein. Ein Großteil des Erlöses dieser Ausstellung wird an die OÖ-Kinderkrebshilfe gespendet. Der Aussteller freut sich somit auf Ihren geschätzten Besuch.

Sonntag, 31.03.2019, 15:00 Uhr

## Theater Harlekin mit „Tischlein deck dich“

**SCHÄRDING |** Auf Einladung von Kinderfreunde und Kulturverein gastiert das Theater Harlekin am Sonntag, dem 31. März 2019, um 15 Uhr im Kubinsaal Schärding. Den Besuchern wird im heurigen Jahr das bekannte Grimm Märchen „Tischlein deck dich“ gezeigt, verrät Kinderfreunde-Vorsitzende Doris Streicher.

**Karten-Info: VVK im Kulturvereins-Büro (Mo, Mi, Fr von 9 bis 12 Uhr) sowie bei Doris Streicher unter Tel. 0043/676/5450748. Eintrittspreis € 5,-.**

Freitag, 05.04.2019, 19:30 Uhr

## Bunter Abend der Sängerrunde Feldkirchen

**FELDKIRCHEN |** Die Sängerrunde Feldkirchen veranstaltet am Freitag, dem 5. April 2019 um 19:30 Uhr im Schul- und Kulturzentrum einen „Bunten Abend“. Das Publikum darf sich auf bekannte Melodien, Lieder und Sketches freuen. Mit „Allerhaund G´reimt´s“ wird Josef Wipplinger Interessantes aus der Region kommentieren.

**Karten: Vorverkaufskarten sind zum Preis von EUR 12,- bei der Raiffeisenbank, Sparkasse und beim Postpartner in Feldkirchen sowie bei den Sängern der Sängerrunde Feldkirchen erhältlich. Abendkassa zum Preis von EUR 14,- bei freier Platzwahl.**

### Gallspacher Faschingsumzug war ein voller Erfolg

# Doppelt so viele Besucher als Einwohner

**GALLSPACH |** Knapp 2.800 Einwohner leben derzeit in der Marktgemeinde Gallspach. Mehr als doppelt so viele Menschen waren am Faschingsonntag im Kurort auf den Beinen um sich etwas anzusehen, das sich in der Vitalwelt Hausruck Gemeinde nur alle drei Jahre abspielt, den Gallspacher Faschingsumzug. Gleich vorweg, die zigtausenden Faschingfans mussten ihr Kommen nicht bereuen.

Über 40 Faschingsgruppen und Faschingswägen nahmen vor dem Gesundheitszentrum Zeileis Aufstellung um dann sich und ihre kreativen Ideen in einem fast endlos langen Zug den Gästen aus dem In- und Ausland zu präsentieren.

Natürlich war der „Asiatische Laubholzbockkäfer“ genau so ein (Faschings)Thema wie Donald Trump oder die gierigen Banken. An der Spitze des Zuges begeisterten die Gallspacher Gardemädchen die fast unüberschaubare Menschenmenge entlang der Strecke. Nach den hübschen Girlies dann der Wagen mit den Organisatoren dieses Mega Festes, dem Team der Narrengilde Gallspach.

*Prominente Faschingsnarren v.l.n.r.: Vize BGM Gerhard Mairhuber, Roswitha Nickl, Helga Mairhuber, BGM Dieter Lang, Amtsleiter Christian Mairhuber mit Nachwuchs*

Die Damen und Herren rund um Obernarr, sprich Präsident Klaus Aigner, lockten übrigens auch in dieser „fünften Jahreszeit“ mit ihren Narrenabenden wieder hunderte Besucher in die oberösterreichische Faschingshochburg.

Dass beim großen Umzug niemand dursten oder hungern musste, dafür sorgten Vereine aus dem Kurort. Mit dem Gallspacher Faschingsumzug 2019 hat der aufstrebende Ort einmal mehr bewiesen: In Gallspach ist immer sehr viel los. Auch, oder gerade im Fasching.

*Aktuelle Themen gab es beim Umzug genug zu sehen*

*Menschenmassen so weit das Auge reicht*

## Saisoneröffnungsfahrt am Inn

**SCHÄRDING |** Nach der langen Winterpause lässt Kapitän Manfred Schaurecker am Sonntag, dem 31. März, um 14 Uhr erstmals wieder die Leinen seiner „MS Schärding“ los. Mit an Bord ist das flüssige Gold aus dem Hause Baumgartner in Form eines Fasses frischen Junghopfenpils. Für Stimmung und Unterhaltung sorgen die flotten Burschen von „Innsecks“. Jeder erwachsene Gast bekommt zwei Seiterl Bier auf Kosten des Hauses. Wer Hunger hat, wird in

der bierigen Speisekarte bestimmt fündig. Schifffahrtspreis: € 20,- pro Person. Boarding ist um 14:00 Uhr, Rückkehr um 16:30 Uhr. Anmeldung unter +43 (0) 7712/7350.

## Heinz Marecek - „Das ist ein Theater!“

**GALLSPACH |** Der Kulturausschuss der Marktgemeinde Gallspach veranstaltet am Do., 9. Mai 2019, um 20 Uhr im Kursaal Gallspach einen Abend mit Heinz Marecek rund um das Theater. Geschichten und Anekdoten von Schauspielern, Regisseuren, Direktoren, Autoren und Bühnenbildnern. Von kleinen Missgeschicken und großen Katastrophen. Auf der Bühne, hinter der Bühne, im Souffleurkasten, in den Garderoben. Der Publikumsliebling hat mit vielen „Granden“ des heimischen Theaters gearbeitet. Und gerade diese Anekdoten zählen zu den besten und lustigsten.

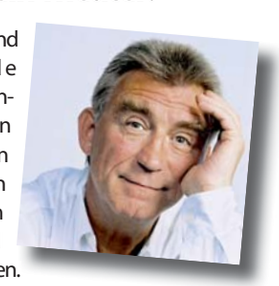

**Karteninfo:** AK € 25,- und VVK € 22,- am Markgemeindeamt Gallspach unter 07248/62355 und per E-Mail unter gemeinde@gallspach.at

# H.PREISS WASSERAKTIVATOR

Die richtige Alternative zur Enthärtungsanlage

Ohne Chemie und Servicekosten, wartungsfrei

5 JAHRE GARANTIE

## DIE WICHTIGSTEN VORTEILE AUF EINEN BLICK

- Wasser wird sofort weicher
- Besserer Geschmack des Trinkwassers
- Kalk wird gelöst und lässt sich leichter abwischen und wegspülen
- Weniger Waschmittelverbrauch
- Erhöht die Wärmeleitfähigkeit des Wassers
- Keine Austrocknung der Haut
- Verbesserung der Wasserqualität in Haus– und Garten
- Wasser im Heizungskreislauf bleibt klar (kein Rohrfraß)
- Rostablagerungen werden abgebaut
- Keine Reinigungs– und Wartungskosten

**PARTNER VON H.PREISS INTERNATIONAL**

**Christian Füreder**
0660/7649309 | 4707 Schlüßlberg
www.c.fuereder.hpreiss.at | gesundes.wasser@speed.at

## Wirtschaftsbund Neukirchen a.W./Eschenau veranstaltet vom 12. bis 14. April 2019 die

# „Neukirchner Messetage“ mit 55 regionalen Ausstellern

**NEUKIRCHEN/WALDE |** Es ist wieder soweit! Bereits seit 1997 veranstaltet der Wirtschaftsbund Neukirchen am Walde/Eschenau jedes zweite Jahr im Frühjahr die Neukirchner Messetage. Inzwischen traditionell und über die Gemeindegrenzen hinaus ein Fixpunkt im Veranstaltungskalender der Region. Bezüglich des bisherigen Standortes der Neukirchner Messetage wurde eine Änderung vorgenommen, dieser wird heuer in die Veranstaltungshalle, die ehemalige Tennishalle, neben der Naturbadeanlage „Woodys“, verlegt. Die Veranstalter dürfen heuer einen absoluten Aussteller-Rekord verzeichnen. 55 ausstellende Betriebe und Organisationen aus den unterschiedlichsten Branchen, werden dem interessierten Publikum ihre Produkte, Informationen u.v.m. präsentieren. Überzeugen Sie sich also selbst von den Top-Angeboten der Aussteller aus Neukirchen und der umliegenden Region.

Als weiteres Highlight darf man, wie all die Jahre zuvor, das Messe-Gewinnspiel betrachten. Verlost werden dabei Preise im Gesamtwert von ca. 9.000,- Euro, wobei als Hauptpreis ein E-Mountenbike und über 70 weitere Preisen winken. Lose zum Preis von nur 2,- Euro sind an den Veranstaltungstagen bei der Messe erhältlich. Samstagabend können bei der Modeschau ortsbekannte Models auf dem Laufsteg bestaunt werden. Anschließend können Sie zu Disco-Hits der 80-er und 90-er Jahre das Tanzparkett belagern. Für musikalische Unterhaltung beim Frühschoppen am Sonntag sorgt eine Abordnung der Marktmusikkapelle Neukirchen am Walde. Den Messebesuchern wird an allen Veranstaltungstagen ein abwechslungsreiches Programm präsentiert, gespickt mit Spaß, Unterhaltung und Information.

Anzeige

- Restaurant
- Café
- Tanzlokal
- Fremdenzimmer
- Seminarraum
- Grillabende
- Veranstaltungssaal

www.berghamer.at

Berghamer's Gasthof Hotel ☆☆☆ zum Gelben Hirsch

Wilhelm & Gabi Berghamer
Marktplatz 25 | A-4724 Neukirchen a. W.
0043 (0) 7278 / 3248
0043 (0) 676 / 50 18 580
info@berghamer.at

www.berghamer.at

Steaktage

Do. 18. April bis Mo. 22. April
Do. 25. April bis So. 28. April

Jeweils von 11.30 bis 14.00 und 17.30 bis 22.00 Uhr
Um Tischreservierung wird gebeten! - Tel.: 07278 / 32 48

## Zu Gast im Gymnasium Dachsberg

# Der „Kleine Prinz“

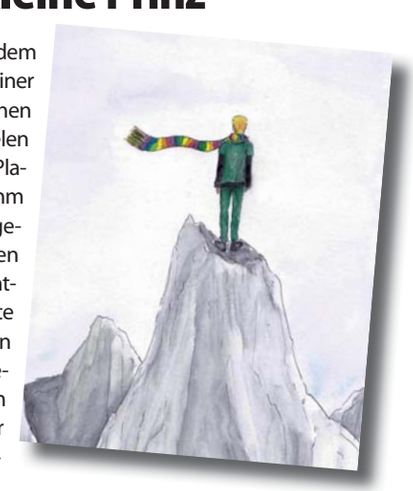

**DACHSBERG |** Unzufrieden mit dem Leben auf seinem Planeten mit einer stolzen Blume und drei Vulkanen möchte der kleine Prinz mit vielen Fragen im Koffer auf anderen Planeten Lebewesen finden, die ihm Antworten auf diese Fragen geben können. So trifft er auf einen machtlosen König, einen pflichtbewussten Arbeiter, auf gelehrte Menschen, einen überheblichen Selbstdarsteller und einen beschämten Säufer. Erst als er dem scheuen Fuchs begegnet, lernt er was wahre Freundschaft bedeutet.

Der Klassiker von Antoine Saint-Exupéry ist ein Kunstmärchen für Jung und Alt, das den essentiellen Fragen des Lebens und Zusammenlebens auf den Grund geht. Gespielt wird „Der kleine Prinz“ in einer Bearbeitung für Jugendtheater von Schülerinnen und Schülern der 3. und 4. Klassen des Gymnasiums Dachsberg, des Faches „Darstellendes Spiel“.

Unser Tipp: Unbedingt ansehen! Die Gelegenheit dazu hat man am Samstag 30. März um 19:30 Uhr, am Sonntag 31. März um 16:00 Uhr, am Samstag 6. April um 19:30 Uhr und dann noch am Sonntag 7. April um 16:00 Uhr. Gespielt wird in der Franz von Sales Aula des Gymnasiums Dachsberg (Haupteingang der Schule).

Onlinereservierung unter www.dachsberg.at oder telefonisch unter 07277/2307.

# Neukirchner MESSETAGE

## 13. - 14. April 2019

an beiden Tagen freier Eintritt!

### Samstag, 13.04.2019
13.00 - 18.00 Uhr

**ab 12.00 Uhr** ist der Gastrobereich für Sie geöffnet

**13.00 Uhr** Messebeginn

**14.00 Uhr**
Nachmittagsunterhaltung, Livemusik der Dominos mit Hans Andorfer

**15.00 Uhr**
offizielle Eröffnung mit Bieranstich durch Nationalratsabg. August Wöginger, WK-Vizepräsidentin Margit Angerlehner, WK-Bezirksobmann KR Laurenz Pöttinger, Bgm. Dr. Kurt Kaiserseder und WB-Obmann Wolfgang Doppler
Anschließend Rundgang bei den Messeständen mit den Ehrengästen

**19.00 Uhr**
- Modenschau der Fa. Trachten & More Erna Humberger, Life Resch Peuerbach, Optik Strauch und Haarvision

**ab 20.30 Uhr** Disconight mit DJ Casagrande

### Sonntag, 14.04.2019
09.00 - 18.00 Uhr

**09.00 Uhr** Messebeginn
Frühschoppen
mit der Neukirchner Marktmusikkapelle

**ab 10.30 Uhr**
Kinderprogramm

**ab 16.00 Uhr**
Verlosung der Preise

### an beiden Messetagen

Infostand der Freiwilligen Feuerwehr Neukirchen am Walde und der Polizei.

POLIZEI

### Konzert in der Pfarrkirche Neumarkt, 6. April 2019, 20:00 Uhr

# Spielmannszug Neumarkt – Finalist der Radio OÖ Aufweckbläser

**NEUMARKT/H. |** Bereits seit über 60 Jahren wird im Spielmannszug Neumarkt musiziert. In dieser Zeit wurde eine Vielzahl an Auftritten absolviert. Der letzte Höhepunkt war für die Neumarkter die Teilnahme beim Finale der Radio OÖ Aufweckbläser im ORF Landesstudio.

Derzeit laufen die Vorbereitungen für ein Konzert an einem ganz besonderen Ort: An einem Ort, der sich durch seine einmalige Akustik auszeichnet – nämlich in der Pfarrkirche Neumarkt/H. Am 6. April um 20:00 Uhr werden nämlich die Musikerinnen und Musiker unter Kapellmeister Bernhard Braunbock die Pfarrkirche erklingen lassen. „Die Besucher erwartet jedoch keineswegs ein klassisches Kirchenkonzert. Vielmehr darf sich das Publikum u.a. auch über bekannte Melodien aus Film und Fernsehen freuen. Auch die Jugendkapelle BraWiKids wird einen kurzen Auftritt in der Kirche haben. Der Eintritt ist frei! Im Anschluss an das Konzert lädt der Spielmannszug noch zum gemütlichen Ausklang ins Pfarrheim.

### Zum 30-jährigen Bühnenjubiläum steht ein Theaterklassiker am Programm

# Spiel der Doppelmoral auf der Eferdinger Bühne

**EFERDING | Das Eferdinger Theaterkistl spielt den Boulevard-Klassiker „Die schwebende Jungfrau" von Arnold/Bach. Die Komödie handelt vom ewigen Spiel um eheliche Treue und Doppelmoral.**

Auch heuer lockt das Eferdinger Theaterkistl wieder Besucher aus ganz Oberösterreich in die Nibelungenstadt. „Die schwebende Jungfrau" steht am Programm des oberösterreichweit bekannten Theaters. Die beliebte Kult-Komödie ist turbulent und mit vielen Überraschungen verbunden. Die Eferdinger Schauspielgruppe inszeniert das Stück im Stil der 20er-Jahre. Bei der Produktion wurde besonders auf gut abgestimmte Rollen, Kostüme und aufwändige Bühnenbilder geachtet. Gepaart mit Slapstick und Witz, macht die Produktion das Eferdinger Theaterkistl zu einem Qualitätsbegriff in der oberösterreichischen Theaterszene. Das Stück wird noch am 30. März, 5. und 6. April jeweils um 19:30 Uhr, sowie am 31. März um 16:00 Uhr im Kulturzentrum Bräuhaus Eferding aufgeführt.

*In der Zwickmühle der verärgerten Damen: v.l.n.r.: Ramona Frandl, Hans Auer, Katharina Huemer*

Unter www.theaterkistl.at kann man online die Karten bestellen. Ebenso sind diese auch unter der Telefon-Hotline: 0664/75101310 und bei den Eferdinger Banken erhältlich.

### Sprachförderklassen zeigen positive Auswirkungen auf das Sprachniveau der oö. PflichtschülerInnen

**OBERÖSTERREICH | Außerordentliche SchülerInnen die die Unterrichtssprache Deutsch nur ungenügend beherrscht haben, wurden im Herbst 2018 erstmals in eigenen Sprachförderklassen beschult. Nach der jetzt zu Semester durchgeführten neuerlichen Sprachstandsfeststellung können insgesamt 405 SchülerInnen (-24,4%) in eine Regelklasse wechseln, wo sie weiterhin, jetzt integrativ, sprachlich gefördert werden. Die anfangs landesweit 126 Sprachförderklassen können jetzt aktuell auf 105 Klassen (-16,7%) reduziert werden.**

„Wir freuen uns über diese positive Entwicklung dieser Fördermaßnahmen, die schon nach einem Semester den eingeschlagenen Weg bestätigt", so LH-Stv. Mag.a Christine Haberlander und Bildungsdirektor Dr. Alfred Klampfer.

Mit Schulbeginn 2018/19 waren erstmals an Volksschulen 115 und an Neuen Mittelschulen 11 Deutschförderklassen eingerichtet worden. In diesen Sprachförderklassen wurden in Summe 1.657 SchülerInnen intensiv in der Unterrichtssprache Deutsch gefördert. „Mit Beginn des neuen Semesters können jetzt von diesen 1.657 Schülerinnen, 405 SchülerInnen (24,4%) in eine Regelklasse ihrer Schule wechseln und erhalten weiterhin im Klassenverband eine Sprachförderung", erklärt Bildungsdirektor Klampfer weiter. Damit wird die Integration dieser SchülerInnen auch weiterhin sichergestellt und gleichzeitig deren Sprachniveau verbessert. Ziel ist, dass spätestens nach zwei Schuljahren alle diese SchülerInnen ohne weitere sprachliche Förderung und damit als ordentliche SchülerInnen, ihren Bildungsweg weiter beschreiten können.

# Jausen-Stubn

ehem. Reiterstüberl
Achleithen 13 | 4722 Peuerbach
0664 / 36 95 241 - Brunmair Thomas | 0664 / 48 73 807 - Birgit

**jeden Mittwoch**
**ab ca. 16 Uhr**

**um € 8,90**

**Ripperl** „All you can eat"

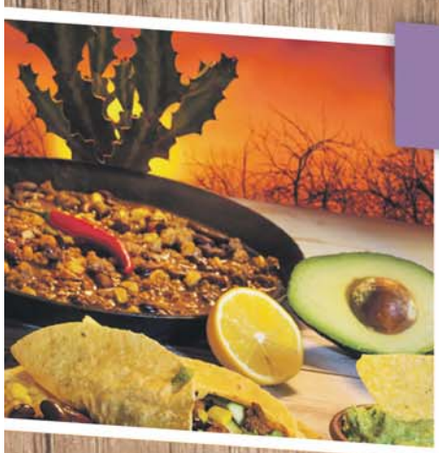

## NEU: Freitag`s im April

## MEXIKANISCHER ABEND

„All you can eat" von ca. 18 - 21⁰⁰

**um € 10,90**

## Aktion im April jeden Samstag

**Schnitzel mit Pommes**

**um € 5,90**

**jeden Sonn- und Feiertag**

**um € 11,90**

**Kalbsbraten +**
warme Sonntagskarte

**ÖFFNUNGSZEITEN**
**Di ab 16 Uhr (nur Mai-August)**
Mi - Sa ab 16 Uhr || So + Feiertage ab 10 Uhr und nach Vereinbarung!

/JausenStubn

# 1. Grieskirchner Ostermarkt

## von 12. bis 14. April am Kirchenplatz

**Osterstände mit Kunsthandwerk**

**Osterbrunnen mit 1.000 Ostereiern**

**Alpaka-Schau**

**Live Musik u. v. m.**

*Wir freuen uns auf dich!*

**FREITAG, 12. APRIL 2019** von 12 bis 20 Uhr

- **13 Uhr** Eröffnung des Ostermarktes
- **18 Uhr** Modenschau Modehaus Hohensinner

**SAMSTAG, 13. APRIL 2019** von 9 bis 17 Uhr

- Frisches Surbratl, Eierspeis, Bratwürstl, Kaffee, Kuchen, frische Bauernkrapfen
- Osterbasteln für Kinder
- Griepsi, der Osterhase verteilt Ostereier an Kinder
- **11 Uhr** Senioren Volkstanzgruppe Grieskirchen
- **14 Uhr** Kochvorführung mit Martina Sallaberger, Seminarbäuerin

**SONNTAG, 14. APRIL 2019** von 10 bis 13 Uhr

- Eierpecken mit frischem Bauernbrot

VERANSTALTER

Bauernbund Ortsgruppe Grieskirchen

ÖVP Frauen Grieskirchen

GRIESKIRCHEN Meine Stadt - vital, genial

## Aktionstag des TEAM ÖAAB-FCG zur Arbeiterkammerwahl

# „Für mehr Partnerschaft statt Klassenkampf!“

**GRIESKIRCHEN |** Die Vertreter des Teams ÖAAB-FCG im Bezirk Grieskirchen haben Anfang März im Rahmen eines großen Aktionstages Arbeitnehmerinnen und Arbeitnehmer über die AK-Wahl informiert und zur Stimmabgabe bei den Arbeiterkammerwahlen in Oberösterreich motiviert. Dabei wurde auch kräftig um die Unterstützung der gemeinsamen Liste des OÖVP-Arbeitnehmerbundes ÖAAB und der Fraktion Christlicher Gewerkschafter geworben. „ÖAAB und FCG kämpfen für eine menschliche Arbeitswelt, in der sich Leistung lohnt und die sozial ausgewogen ist. Dabei setzen wir auf einen fairen Interessensausgleich und eine ehrliche Partnerschaft zwischen Arbeitnehmern und Arbeitgebern – den Klassenkampf lehnen wir ganz klar ab“, so Grieskirchens AK-Wahl-Bezirksspitzenkandidat Leopold Hofinger. „Die Teilnahme an der Wahl ist auch mittels Briefwahl möglich. Jeder Postkasten wird zur

Wahlurne. Die Briefwahl-Stimme muss bis spätestens 1. April bei der AK eintreffen“, informiert Hofinger. Darüber hinaus sind in den meisten größeren Betrieben Betriebswahlsprengel eingerichtet. Beschäftigte in diesen Betrieben wählen dann an ausgewählten Tagen zwischen 19. März und 1. April direkt in ihrem Betrieb. Die AK hat ein offizielles Online-Wahlservice eingerichtet. Auf www.webservices.ak-ooe.at/ak-wahl/ kann man überprüfen, ob man wahlberechtigt ist, ob man Briefwähler ist oder im Betrieb wählt. Man erfährt hier auch die genauen Wahlzeiten im Betrieb. Mehr zu den Kandidaten und dem Einsatz des Teams ÖAAB-FCG findet man online auf www.team-oeaab-fcg.at.

## # Schärding und du – da steht der Mensch im Mittelpunkt

# Bürgerabende mit dem Bürgermeister!

**SCHÄRDING |** „Von fehlenden Mistkübeln bis zu den Straßensanierungen – alle Themen durften auf das Tablett, wurden notiert und werden jetzt bereits bearbeitet“, so Bürgermeister Franz Angerer

Beim Vereinsinformationsabend und beim Bürgerabend haben sich viele Schärdingerinnen und Schärdinger über die aktuellen Geschehnisse in der Stadtgemeinde und der Stadt Schärding informiert. Nach einem Rückblick auf das Jahr 2018 folgten die aktuellen und zukünftigen Projekte. Gut gefüllte Säle bei den Bürgerabenden des Bürgermeisters zeigen: Keine Politik-Verdrossenheit in Schärding. Allgemein ist zu bemerken, dass diese wächst, aber hier setzen die Schärdinger Bürger ein kräftiges Rufzeichen dagegen. Engagierte, aber sachliche Debatten sowie kritisch-konstruktive Bürger sind das beste Argument dafür, dass in Schärding das Interesse der Bürger sich einzubringen nach wie vor groß ist.

Zahlreiche Anregungen konnten eingebracht werden. Diese werden nun im Stadtamt auf Umsetzung geprüft und es wird versucht die Ideen so rasch wie möglich in die Tat umzusetzen. „Es ist mir wichtig, dass wir hier ehrlich gemeinte Ratschläge der Bürger bekommen und das Ohr nahe bei der Bevölkerung haben,“ so Bürgermeister Franz Angerer bei den beiden Abenden.

**Jahresmotto „Schärding # und du“**

Natürlich wurden auch die genauen Inhalte des zweiten Teils des im letzten Jahr gestarteten Schärding Mottos #schärdingunddu präsentiert. Wie bereits im Vorjahr steht auch hier wieder der Mensch im Mittelpunkt. Weitere Details werden in den nächsten Wochen dazu veröffentlicht.

## BÜRGERLISTEN OÖ

Seit Sommer vergangenen Jahres arbeiten Vertreter von Bürgerlisten Oberösterreichs an einer stärkeren Zusammenarbeit und Vernetzung.

Erfreulich viele Bürgerlistenmitglieder (29 aus 22 Bürgerlisten von Gaflenz bis Freinberg und von Rainbach bis St. Lorenz) nahmen am 1. März in der Tuba in Grieskirchen am 2. Landestreffen der Bürgerlisten teil.

Es soll eine Zusammenarbeit auf Augenhöhe entstehen um gemeinsame Projekte zu fördern und an einem Strang zu ziehen um Projekte, die nicht gewünscht sind, gegebenenfalls abzuwenden.

Gegründet wurde auch die BLOÖ, die Bürgerlisten Oberösterreich als Zusammenschluss von unabhängigen, regionalen Bürgerlisten. Es sind 20 Unterschriften von Bürgerlisten im gesamten Land bis dato vorliegend, die sich gegenseitig helfen und unterstützen wollen. Diese Unterschriften wurden im Landespräsidium persönlich eingereicht um die Parteienförderung für die Mitglieder der BLOÖ zu beantragen. Bisher ist die Parteienförderung B nämlich nicht abgeholt worden, auf die man aber so einfach nicht verzichten sollte. Immerhin sind es 209 € bis 592 € pro Gemeinderat und Jahr je nach Bezirk. Voraussetzung dafür ist dieser Zusammenschluss per Unterschrift.

Im Team wurden bereits 2 Gemeindeservicebriefe mit interessanten Informationen erstellt, um die Gemeindearbeit der Gemeinderäte für Bürgerlisten zu erleichtern. Dafür ein herzliches Danke an das BLOÖ Team.

Sich gegenseitig zu unterstützen, wird auch für alle Bürgerlisten Oberösterreichs immer wichtiger sein und stellt eine Stärke im Land dar, die schon gehört wird. Alle Bürgerlisten des Landes sollen von unserer BLOÖ profitieren. Es wird jedenfalls schon wieder fleißig am Servicebrief 3 gearbeitet und vor Ostern ausgesandt. Das nächste interne Treffen findet im Forsthaus in Freinberg statt.

Anzeige

## Grieskirchen, Peuerbach: Das Leben auf dem Land ist nicht mehr sicher...

# Vorsicht ja, aber Eigeninitiativen sind gefährlich

**Wir verfolgen täglich in den Medien die Geschichten von Übergriffen, die sich hauptsächlich auf mehr oder weniger großstädtische Bereiche beziehen. Übergriffe auf das weibliche Geschlecht mehren sich, Messer und Schlagringe sitzen locker, Diebstähle, Einbrüche sind tagtäglich gang und gäbe.**

In Peuerbach wurde zuletzt einer Frau im Februar 2019 vormittags in einem Supermarkt die Geldbörse gestohlen. Das Opfer ließ zwar seine Karten sofort sperren, der Täter hatte aber bereits bei beiden Banken in Peuerbach hohe Beträge abgeräumt. In Grieskirchen wurde eine ältere Dame in einer Unterführung überfallen. Die bis vor wenigen Jahren stets so beschaulich fahrende LILO (Linzer Lokalbahn) wird von Asylwerbern beschädigt, Reisende werden terrorisiert. Übergriffe und Sachbeschädigungen stehen an der Tagesordnung. Müll wird aus fahrenden Autos entsorgt, beim Heimgang von der Disco scheint es im Schutz der Dunkelheit Spaß zu machen, mit Vandalenakten „Eindruck" zu hinterlassen - es scheint, als sei vielen alles egal. Selbst bei Unfällen mit Verletzten wird lieber gegafft, fotografiert und den Einsatzkräften die Hilfe erschwert

Wir fragen uns, ob den „Mitmenschen" jeder Respekt vor fremdem Leben und Eigentum abhanden gekommen ist? Ob es wirklich völlig egal ist, sich einfach ungefragt zu bedienen, wenn im Zuge einer Ladetätigkeit die Heckklappe offen ist und der Fahrer gerade nicht beim Fahrzeug ist? Scheinbar ist es auch Mode geworden, eine Stichwaffe bei sich zu tragen, um sie einzusetzen und dem eigenen gewaltbetonten Standpunkt Wirkung zu verleihen…

Die gefühlt zunehmende Bedrohung und die Verrohung der Gesellschaft sind augenscheinlich. In den sozialen Medien sind verbale Kraftakte zu einfach, weil es leichter ist, sich hinter seiner Anonymität zu verstecken und gegen jeden und alles loszuwettern. Da werden Barrieren überschritten, weil niemand Sanktionen befürchtet.

Auch bei uns auf dem Lande, wo da und dort noch immer Haustüren unversperrt bleiben, ebenerdige Fenster gekippt und Terrassentüren offen stehen, muss umgedacht werden. Autos unversperrt vor dem Haus stehen zu lassen, fassen die scheinbar immer mehr werdenden dunklen Elemente als Einladung auf, diese „in Besitz" zu nehmen. Wer abends nach Hause geht, dreht sich öfter um und überlegt, künftig nur noch zu zweit den Heimweg anzutreten. Ja, es scheint auch auf dem Lande sinnvoller zu sein, sich abholen und heimbringen zu lassen.

Viele sehen es als sinnvoll an, nachbarschaftlich enger zusammen zu rücken und die Augen offen zu halten. Der gesunde Menschenverstand sollte hier nicht ausgeblendet werden. Eigenaktivitäten mutieren nämlich leicht zur eigenen Gesetzesübertretung.

Der Grat zwischen mutiger Eigeninitiative zur Tat im gesetzlichen Sinn ist ein sehr schmaler. Die „g'sunde Watsch'n" kann schon zu viel sein. Das sollte uns zu denken geben. Die Exekutive warnt. Sie steckt aber auch in der Zwickmühle. Oft passiert es, dass Täter gefasst werden, um von der Anklagebehörde sofort wieder auf freien Fuß gesetzt zu werden.

Anders gesagt: Seien wir vorsichtig, vertrauen wir unseren Exekutiv-BeamtInnen und halten wir die Augen offen, um ihnen mit Hinweisen dienen zu können.

Falscher Ehrgeiz im Sinne übertriebener Zivilcourage ist fehl am Platz und kann sehr gefährlich werden.

## Am 30. & 31. März lädt Schärding zum

# Liebstatt-Wochenende

**SCHÄRDING |** Der Liebstattsonntag ist eine Tradition, die vor allem aus dem Salzkammergut bekannt ist. „Ein schöner Brauch, den die Aktiwirte im vergangenen Jahr auch nach Schärding geholt haben", verrät Tourismuschefin Bettina Berndorfer. Am Sonntag, dem 31. März 2019 - steht die Liebe auch in der Barockstadt an erster Stelle. „Liebe abstatten": Eine wunderschöne Tradition, bei der man mit einem Lebkuchenherz seine Liebe, Zuneigung oder Freundschaft zeigt. Jede Dame, die am Liebstattsonntag bei einem Mitgliedsbetrieb einkehrt, wird mit einem Aktiwirte-Lebkuchenherz beschenkt. Alle Damen, die bereits am Tag davor, am Samstag, dem 30. März in Schärding einkaufen, dürfen sich auf ein süßes #schärdingunddu-Herz freuen. Die Herzen werden von 10 bis 13 Uhr am Stadtplatz verteilt.

## Kirschblütenwanderung am 14. April/Scharten

# Beste Stimmung beim Lehnerhof

**SCHARTEN |** Mit großer Vorfreude wird auf die alle Jahre wieder tolle Kirschblütenwanderung am 14. April 2019 geblickt. Ein Event für die ganze Familie, für das der Lehnerhof bestens gerüstet ist und seinen Gästen wieder ein tolles Programm bietet.

**Der TIPP des Frühlings**

Wie immer findet neben der schönen Wanderung durch die in dieser Jahreszeit eindruckvolle Scharten als echter Höherpunkt das sehens- und hörenswerte Unterhaltungsprogramm auf der Radio OÖ-Bühne beim Lehnerhof statt. Ronny & Gerhard unterhalten Sie! Als der kleine Mann für die große Stimmung, wird der aus Rundfunk- und Fernsehen bekannte **„SPITZBUA MARKUS"** den ganzen Tag mit vielen Showeinlagen die Besucher zum Lachen bringen. Der Passauer (Bild) hat es wirklich drauf, die Gäste in seinen Bann zu bringen. Die Lachmuskeln werden nach der Wanderung nochmals gefordert. Aber die gute Jause beim Lehnerhof ist natürlich auch nicht zu verachten und verdient. Ist doch der Lehnerhof überaus bekannt für seine leckeren Spezialitäten.

Anzeige

# Kirschblüten WANDERUNG

## Sonntag, 14. April 2019 ab 9:00

Spitzbua Markus

ab 10:00 Uhr

Ronny & Gerhard

am **Lehnerhof** in Scharten

**GRATIS EINTRITT !**

**Stimmung & Gaudi !**

Strohhüpfburg, Riesensandhaufen, Ponyreiten & Besuch der glücklichen Schweine im 5* Wohlfühlstall

**Niederbayerns erfolgreichster Entertainer** ab 12:30

für Kinder

**Grillhendl, Schweinsbraten, Bratwürstel, Leberkäse, Most, Baumgartner Bier, Säfte, Mehlspeisen und Kaffee**

## Großer Parkplatz

ORF– Bühne

ORF OÖ

MEIN LAND. MEIN RADIO.

Bis bald am LEHNER-HOF

OBST HÜGEL LAND NATURPARK

Lehner's Bauernleberkäse

Fett-reduziert

www.bauernleberkaese.at

# Gelungenes Debüt von Frau in der Wirtschaft und WKO Grieskirchen

## Hochkarätige Vorträge – innovative Aussteller – interessierte Besucher

**GRIESKIRCHEN | Besuch von hochrangigen Persönlichkeiten aus der Wirtschafts- und Gesundheitspolitik, hochkarätige Vorträge und innovative Aussteller lockten viele interessierte Besucher in die WKO Grieskirchen zum „1. Langen Abend der Gesundheit“.**

Organisatorin und Frau in der Wirtschaft Bezirksvorsitzende Helga Schörgendorfer, unterstützt von einem imposanten regionalen Netzwerk, sorgte bei den begeisterten Besuchern mit einem sehr abwechslungsreichen Vortragsprogramm dafür, dass dieser „Gesundheitsabend“, sicher noch ganz lange im Bewusstsein der Teilnehmerinnen und Teilnehmer, sehr positiv gespeichert bleibt. LH-Stv. Mag. Christine Haberlander, WKOÖ Vizepräsidentin Margit Angerlehner, Bürgermeisterin Maria Pachner, WKO Obmann KommR Laurenz Pöttinger und WKO Leiter Hans Moser, Christian Prechtl als Branchensprecher der OÖ Fitnessbetriebe und Dir. Dr. Erwin Schützeneder von der Raiffeisenbank Region Grieskirchen stellten bei ihrem Rundgang und bei der Eingangstalkrunde sehr wertschätzend fest, welch großes Potential in der Region Grieskirchen zum Thema Gesundheit vorhanden ist und sicher auch mit ein Garant für das Ziel den „Erfolgsfaktor Gesundheit“ nachhaltig bei den Damen und Herren Unternehmer und Mitarbeitern in den Fokus zu rücken. Fach- und Aktivvorträge, ein Messe- und Ausstellungsbereich (mit 25 sehr innovativen Ausstellern), Beratungs-, Massage- und Therapiebereiche sowie kulinarische Leckerbissen boten für jeden Besucher individuelle Möglichkeiten sich ausgiebig mit dem Thema „Meine Gesundheit“ auseinanderzusetzen. Die Damen und Herren Wirtschaftsvertreter sind sich einig: „Gesunde Unternehmerinnen und Unternehmer sowie deren fitte, agile und engagierte Mitarbeiter sind gemeinsam in der Lage, die stetig steigenden Ansprüche, sowohl im betrieblichen als auch im privaten Umfeld, leichter erfolgreich zu bewältigen.

„Aufgrund des großen Erfolges dieses „Langen Abend der Gesundheit“ sind wir voll motiviert und gehen schon in die Planung für den nächsten Abend im Frühjahr 2020“, sprühen FidW-Bezirksvorsitzende Helga Schörgendorfer und WKO Leiter Hans Moser vor Tatendrang.

*Gemeinsame Freude bei den Veranstaltungspartnern!*
*v.l.n.r.: Hans Moser, Helga Schörgendorfer, Margit Angerlehner, Christine Haberlander, Laurenz Pöttinger, Christian Prechtl, Erwin Schützeneder*
*(Foto: Wolfram Heidenberger)*

*Bilder unten: (Wolfram Heidenberger)*
*Großes Interesse der Besucher bei den innovativen Ausstellern*

BASCHINGER.AT
AUTOMOBILE
4084 St.Agatha, Tel. 07277/8700
DAS CO² NEUTRALE AUTOHAUS FÄHRT ELEKTRISCH
LP 40.340,-
nur 33.970,-
HYUNDAI IONIQ ELEKTRO
Mit Schiebedach
Reichweite 280 km
DIE ERSTEN EU-IMPORT ELEKTRO-AUTOS ROLLEN AN!
Reifen HOTEL
LADESTATION
ÖFFENTLICHE E-TANKSTELLE MIT GRATIS STROM
1.000m² SONNENKRAFTWERK
IHR OPEL HÄNDLER IN IHRER NÄHE
-20%
LP 20.004,-
nur 15.977,-*
39 Stück lagernd
OPEL CROSSLAND X
Kurzzulassung 150km
-25%
LP 21.705,-
nur 16.977,-*
38 Stück lagernd
OPEL MOKKA X 1,6
Kurzzulassung 150km
-20%
LP 33.614,-
nur 26.877,-*
32 Stück lagernd
OPEL GRANDLAND X DIESEL
Kurzzulassung 120km
-25%
LP 50.594,-
nur 37.977,-*
10 Stück lagernd
OPEL INSIGNIA ST 2,0 CDTI
Vorführwagen
* inkl. Leasing- und Eintauschbonus.
WIR IMPORTIEREN GÜNSTIGE AUTOS AUS EUROPA
HYUNDAI, KIA, NISSAN, FIAT, SKODA, RENAULT, VW, PEUGEOT, AUDI, SUZUKI ...
-38%
LP 57.642,-
nur 35.990,-
VORSTEUERABZUGSFÄHIG
7 Stück lagernd
FORD GALAXY 210 PS Automatik
EU-Jungwagen - Panoramadach
-28%
LP 27.840,-
nur 19.977,-
5 Stück lagernd
Hyundai i30 Kombi 1.6
EU-Neuwagen KZL
-18%
LP 23.040,-
nur 18.990,-
10 Stück lagernd
Hyundai Kona
EU-Neuwagen
-25%
LP 29.114,-
nur 21.990,-
22 Stück lagernd
Nissan Qashqai - 116PS Benzin
Automatik EU-Neuwagen KZL
Satzfehler und Preisänderungen vorbehalten.
IHR Jeep HÄNDLER IN IHREM BEZIRK
DER NEUE JEEP® RENEGADE
JETZT AB € 17.000,-
INKLUSIVE 4 JAHRE GARANTIE
DER NEUE JEEP® CHEROKEE
JETZT AB € 37.990,-
INKLUSIVE 4 JAHRE GARANTIE
DER JEEP® COMPASS
JETZT AB € 22.990,-
INKLUSIVE 4 JAHRE GARANTIE
DER NEUE JEEP® WRANGLER
JETZT AB € 48.490,-
INKLUSIVE 4 JAHRE GARANTIE

## 40-jähriges und 25-jähriges Dienstjubiläum von Margit Doblhofer und Elisabeth Feichtlbauer

# Holter-Wildfellner Rechtsanwälte feiern Mitarbeiterjubiläen

**GRIESKIRCHEN |** Kürzlich feierte die in Grieskirchen seit 81 Jahren ansässige Rechtsanwaltskanzlei HOLTER-WILDFELLNER zwei langgediente, loyale Mitarbeiterinnen.

**Margit Doblhofer** stand für ihr 40-jähriges Engagement in der Kanzlei im Mittelpunkt des Abends.
Margit fing als junger Teenager in der Kanzlei an, welche damals noch von Dr. Wildfellner sen. und Dr. Otto Holter geführt wurde. Zu einer Zeit als es noch keine Computer am Markt gab, stenographierte sie noch Diktate mit, um diese anschließend mit der Schreibmaschine und Blaupapier in Form zu bringen. Zwischenzeitig haben bereits vor Jahrzehnten Computer, Internet und E-Mail in der Kanzlei Einzug gehalten. Der Kanzleialltag wurde dadurch stressiger und die Aufgaben vielschichtiger und herausfordernder. Doch Margit Doblhofer meisterte auch diese Veränderung, war und ist sie bis heute mit ihrer verlässlichen, hilfsbereiten und loyalen Art stets eine Stütze und ein beständiger und geschätzter Pol in der Kanzlei.

*Elisabeth Feichtlbauer und Margit Doblhofer standen im Mittelpunkt des Abends v.l.n.r.: Mag. Gunnar Rieger, Mag. Martina Murauer, Elisabeth Feichtlbauer, Dr. Wilhelm Kubin, Dr. Stefan Holter, Margit Doblhofer, Dr. Klaus Holter, Dr. Gerald Wildfellner*

Auch **Elisabeth Feichtlbauer** wurde an diesem Abend für ihre 25-jährige Treue und ihr Engagement für die Kanzlei gefeiert. Anfangs kam Elisabeth zur Unterstützung des bestehenden Kanzleiteams, von damals sieben Mitarbeiterinnen und insgesamt vier Rechtsanwälten. In weiterer Folge machte sie aber zielstrebig zahlreiche Zusatzausbildungen und so wurde ihr dann im Jahr 2000 die Büroleitung der Kanzlei übertragen, was mittlerweile bei einer Kanzleigröße von 10 Juristinnen und Juristen sowie weiteren 16 Kanzleikräften zu einer äußerst fordernden und intensiven Aufgabe wurde, welche Elisabeth mit ihrer perfekt dafür geeigneten, feinfühligen Art bis heute bravourös meistert.
Dr. Klaus Holter und Dr. Stefan Holter sowie die gesamte Geschäftsführung der Kanzlei sagen an dieser Stelle ihren beiden Jubilarinnen nochmals ein herzliches Dankeschön für ihre Treue und Loyalität zur Kanzlei.

## Frau in der Wirtschaft holt Eferdinger Unternehmerin als „Vorbild" vor den Vorhang

# Handwerkskarriere: Auszeichnung für Tischlerin Sabine Greinöcker

**EFERDING |** Sabine Greinöcker, Inhaberin und Geschäftsführerin der Tischlerei Greinöcker in Eferding, wurde jetzt von Frau in der Wirtschaft im Rahmen der Kampagne „g'lernt is g'lernt" ausgezeichnet. Mit dieser Kampagne will Frau in der Wirtschaft zeigen, dass es gerade die Lehre ist, mit der sich viele erfolgreiche Unternehmerinnen das Fundament für ihre Karriere gelegt haben.
Die Tischlerei wurde Sabine Greinöcker gleichsam schon in die Wiege gelegt. Als Kind in der Werkstatt des Großvaters ist die Liebe zum Handwerk und zum Werkstoff Holz entstanden und mit den Jahren gewachsen, insbesondere mit der Lehre und der Meisterprüfung. „Diese besondere Verbundenheit spürt man auch im Betrieb von Sabine Greinöcker", sagt Margit Angerlehner, WKOÖ-Vizepräsidentin und Landesvorsitzende von Frau in der Wirtschaft. „Es ist ihr ein wichtiges Anliegen, das vom Großvater und vom Vater aufgebaute Unternehmen achtsam weiterzuführen. Und diese Verbundenheit in Verbindung mit der erstklassigen fachlichen Lehrausbildung im elterlichen Unternehmen ist es auch, was ihr das Rüstzeug mitgegeben hat, sich als Frau in der ‚Männerbranche' der Tischlerei durchzusetzen".

„Wir haben uns als Komplettausstatter einen guten Namen gemacht", berichtet Sabine Greinöcker stolz. „In unserem Betrieb machen wir insbesondere individuelle Planungen für Küchen und Möbel aller Art, Fertigung von Wohnmöbeln, Badezimmern, Schlafzimmern und Schrankräumen, Garderoben und Türen. Für mich ist dieser Beruf nach wie vor spannend: Die Arbeit ist kreativ und jeder Auftrag ist anders". Sabine Greinöcker führt die Tischlerei mit Planung und Fertigung in der eigenen Werkstatt, kombiniert mit Handel. Bei der Montage vor Ort setzt Greinöcker auf ein Kooperationsmodell: In einem Netzwerk mit anderen EPU, die sich auf die Montage spezialisiert haben, finalisiert sie die Aufträge beim Kunden. „Unsere Kleinheit hat den Vorteil, dass wir mehr Zeit für den Kunden und seine Wünsche haben. Außerdem fällt es uns so leichter, authentisch zu bleiben und die Einzigartigkeit unseres Betriebes zu erhalten".
„Die Lehre macht in jeder Hinsicht sattelfest im jeweiligen Beruf", weiß Greinöcker aus eigener Erfahrung. „Auch für die Selbständigkeit ist die Lehre eine ausgezeichnete Basis, vermittelt sie doch nicht nur handwerkliches Können, sondern auch wertvolles Wissen rund um Themen wie Fertigung und Kalkulation. Dazu kommt, dass in Zeiten des Fachkräftemangels gut ausgebildete Menschen immer gefragt sind. Handwerk hat nach wie vor goldenen Boden".

## BUCHEN SIE EIN ZIMMER FÜR IHRE REIFEN

UM NUR 14,90

* Einlagerung im Reifenhotel

Reifenservicebox für schnelles Räder umstecken

modernes Liftsystem

Neueste Montage und Wuchtgeräte

Reifenlager UV-geschützt und gut durchlüftet auf 3 Ebenen

Entsalzungs- und Konservierungswaschanlage

## 1.000 NEUE SOMMERREIFEN ZUM AKTIONSPREIS LAGERND

REIFENHOTEL
HOTLINE
Tel. 07277/8700

z.B.
195/65-15
53,-*
VREDESTEIN

* inkl. Wuchten und Montage am Fahrzeug

- ★ **Einlagern** im REIFENHOTEL*****
- ★ **Entsalzen** & **konservieren**
- ★ **Montage**
- ★ **Wuchten**
- ★ RDKS **Programmierung**

## „Route 66-swing & more", am 29. März 2019

# Jazzkonzert im Gambrinuskeller

**SCHÄRDING |** Die „Route 66-swing & more" mit Sängerin Corinna gastiert am Freitag, 29. März 2019, um 20 Uhr im Wirtshaus zur Bums'n. Die Besucher werden sich anstecken lassen von der Spielfreude und dem Spielwitz der 6-Mann Swingband „Route 66". Sie spielen mit Leidenschaft bekannte Ohrwürmer, wie „Route 66", „All of me", „The Lady is a Tramp", „Tjiuana Taxi", „Sunny", „Girl from Ipanema" u.v.a. Als besondere Zuckerl bieten sie selbst arrangierte zweistimmige Bläsersätze. Einem „beswingten" Abend in Schärding steht somit nichts im Wege. Tickets sind im Wirtshaus zur Bums`n, bei der PNP, bei Edeka Schwaiberger im DEZ Passau sowie an der Abendkasse erhältlich.
E-Mail: rauchwindorf@aol.com,
Infos: www.konzertbuerorauch.de

# Nachtwächter-Saison

**SCHÄRDING |** Im Frühling beginnt auch wieder die neue Saison der Erlebnisführungen für Einzelgäste. Nach der langen Winterpause dreht der Schärdinger Nachtwächter am Freitag, dem 5. April, um 21:45 Uhr ab Stadtmuseum erstmals wieder seine Runde durch das nächtliche Schärding. Er ist in einen schwarzen Mantel gewandet, trägt einen schwarzen Hut und ist mit Hellebarde, Schlüsselbund, Horn und Laterne ausgestattet und hat viel zu erzählen. Die Rundgänge werden für Einzelgäste jeden ersten Freitag im Monat angeboten (jeweils ab 21:45 Uhr ab Stadtmuseum Schärding). Dauer: 1,5 Std., Kosten: € 7 pro Person. Anmeldung bei Schärding Tourismus unter Tel.: 0043/7712/4300-0. Weitere Termine: 3. Mai, 7. Juni, 12. Juli, 2. August, 6. September und 4. Oktober. Gruppen können die Führung jederzeit auf Anfrage buchen (Kosten: € 70 für max. 30 Personen).

## Fixpunkt im regionalen Veranstaltungskalender für Jung und Alt

# Besuchen Sie am 17.-19. Mai 2019 die Land & Forst-Messe in St. Willibald

**ST. WILLIBALD |** Nach einjähriger Pause öffnet die Land & Forst Messe in St. Willibald heuer vom 17. Mai bis 19. Mai 2019 wieder ihre Pforten.

Die ja nun schon über die Bezirksgrenzen hinaus bekannte Land & Forst Messe hat mittlerweile schon einen hervorragenden Stellenwert beim Publikum und stellt einen Pflichttermin für Jung und Alt dar. Eine Messe für die Land- und Forstwirtschaft mit vielen Neuheiten und Angeboten, bei der Interessenten Produkte testen, sich darüber informieren und diese natürlich auch kaufen können.

Ein Besuch im Festzelt oder der traditionelle „Willibalder Kirtag" als Familientreff, gehört natürlich auch dazu. In seinem Weg fühlt sich der Veranstalter inzwischen bestätigt, da auch regionale Unternehmen aus anderen Wirtschaftszweigen die Land & Forst als Messeplattform für den Kundenkontakt wählen.

Auch heuer erwartet die Besucher in St. Willibald zahlreiche Aussteller und man kann daher wieder von einem attraktiven Branchenmix sprechen. An der Grenze zwischen dem Inn- und Hausruckviertel wird also wieder einmal St. Willibald als aufstrebender Messestandort präsentiert, der inzwischen einen Fixpunkt im regionalen Veranstaltungskalender darstellt.

Natürlich sollte auch der „FUN-FAKTOR" nicht fehlen, dieser ist gegeben und kommt bei diesem Event ganz und gar nicht zu kurz. Spaß für Jung und Alt ist garantiert.

Wie in den Jahren zuvor rundet auch diesmal ein attraktives Gewinnspiel das Geschehen ab. Tolle Preise warten also auf ihre Besitzer. Lassen Sie sich diese Chance nicht entgehen und kaufen Sie während der Messetage zahlreich Lose.

Es lohnt sich durchaus die Land & Forst Messe zu besuchen und für ein paar anregende Stunden in St. Willibald zu verweilen. Viel Spaß, wünscht Ihnen der Veranstalter!

Anzeige

# Hartkirchner Mostkost

**HARTKIRCHEN | Ein fixer Termin im Kalender der Hartkirchner Mostproduzenten und Mostliebhaber steht wieder an: Die Mostkost in Hartkirchen findet am 30. und 31. März 2019 statt.**

Am Samstag, dem 30. März wird die Mostkost im Beisein von zahlreichen Ehrengästen um 20:00 Uhr eröffnet. Für gute Stimmung im Schaunburgsaal sorgen d'4 Kanter und in der Mostkellerbar wird DJ Marc der Jugend mit seiner Musik einheizen. An die größte anwesende Gruppe in Tracht wird eine Leberkäs-Party im Wert von 200 Euro verlost. Am Sonntag, dem 31. März werden die besten Mostproduzenten aus Hartkirchen vor den Vorhang geholt und prämiert. Bei einem gemütlichen Frühschoppen sorgt die Band Dachstein Express für gute Stimmung. An beiden Tagen gibt es wieder wertvolle Preise zu gewinnen, wobei der Hauptpreis ein Trachtenoutfit von der Trachten-Wichtelstube ist.

## Salzherstellung in der ehemaligen Salzhandelsstadt

**SCHÄRDING** | Die Flusskreuzfahrtsaison hat gestartet. In der Barockstadt Schärding wurde die erste Ausflugsgruppe der Saison begrüßt. Die amerikanischen Kreuzfahrtgäste von Viking River Cruises machen im Rahmen ihrer 18-tägigen Reise – von Amsterdam bis Budapest – auch in Passau-Station. Bei ihrem Schärding-Ausflugsprogramm lernen sie im Regional Dahoam-Laden – im wunderschönen grünen Stuckatur-Haus am Unteren Stadtplatz – wie man Kräutersalz herstellt, probieren das auch gleich selbst aus und nehmen ihr Salz samt Rezept mit nach Hause. Über den Salzhandel und die reiche Geschichte Schärdings erfahren

die Amerikaner bei einer kurzen Stadtführung durch Schärding. Auf dem Programm steht auch eine Schifffahrt mit dem nostalgischen Innschiff in Neuhaus. Auch dort folgen sie den historischen Spuren der Salzschifffahrt. Viking River Cruises kommt – über Vermittlung der Fa. Eichberger – mit Gruppen nach Schärding. Amerikanische Touristen wollen teilhaben am Leben der „Locals“ und lieben „Mitmach-Programme“, weiß Tourismuschefin Bettina Berndorfer. Man muss vollkommen quer denken und von den üblichen Ausflugsangeboten für deutsche und österreichische Gäste abweichen, so Berndorfer.

## Trinkflaschen für die Feuerwehrjugend

**GEBOLTSKIRCHEN** | Feuerwehr-Landesrat Elmar Podgorschek stellte für die Feuerwehrjugend Geboltskirchen 35 Stück Trinkflaschen zur Verfügung. FP-Obmann Harald Frauscher konnte diese nun an die motivierte Feuerwehrjugend übergeben. Anstrengende Übungen machen natürlich durstig, daher gab es als kleine Draufgabe noch fünf Kisten Limo zur Durstlöschung. Die FPÖ-Geboltskirchen wünscht den Mädels und Burschen der Jugendgruppe

auch weiterhin viel Freude und Erfolg in ihrer Ausbildung. Es ist höchst erfreulich, dass in Geboltskirchen für engagierten Feuerwehrnachwuchs bestens gesorgt ist.

## Adventträume des Schlagers | 7. Dezember, Melodium in Peuerbach

# STARS UND STERNCHEN zu Gunsten der Aktion „Zeig Herz für Kids“

**PEUERBACH | Nach den großen Erfolgen der letzten Jahre, organisiert und veranstaltet der Österreichische Schlagerklub auch in diesem Jahr wieder am 7. Dezember die traditionellen „Adventträume des Schlagers“ im Kulturzentrum Melodium Peuerbach.**

Damit Sie sich die besten Plätze sichern, ist es von Vorteil, sich schon jetzt für dieses Event Eintrittskarten zu organisieren, obwohl noch eine lange Wartezeit für dieses Ereignis in der Sternenstadt Peuerbach ist. Auch heuer bringt das Regional-Magazin Inn-Donau-Hausruck und der Österreichische Schlagerklub in seiner 7. Auflage wieder einen bunten Mix aus TV-bekannten Künstlern und hoffnungsvollen Schlagersternchen in diese einzigartige Location in Peuerbach.

**JOANNIS RAYMOND**, ein geborener Wiener entdeckte schon im zarten Kindesalter von 8 Jahren seine Leidenschaft zur Musik und sang viele Lieder vom damaligen Sänger „Heintje“. Mit 15 Jahren gründete er eine Jugendband und verschaffte sich in kürzester Zeit einen „Namen“ in der heimischen Musikszene.
1997 gewann Joannis Raymond die Vorausscheidung zur „Krone der Volksmusik“ und darauf folgte sein erster großer Fernsehauftritt beim unvergessenen Karl Moik. Der sympathische Sänger aus Niederösterreich trägt die Liebe zur melodiösen, deutschen Musik schon immer im Herzen. Die größte Freude für ihn ist seine Träume und Sehnsüchte mit seinem Publikum zu teilen und dies gelingt ihm bei jedem seiner zahlreichen Live-Auftritte im In- und Ausland. Joannis Raymond ist nicht nur ein exzellenter Sänger, er moderiert auch mit ebensolcher Leidenschaft und ist dabei mit namhaften Stars auf großen Bühnen unterwegs.

Auch Sie, geschätzte Schlagerfreunde, können sich bei den „Adventträumen des Schlagers“ neben Joannis Raymond mit weiteren dreizehn Auftritten von Stars der Schlagerszene über deren Musik erfreuen.

Versäumen Sie also auf keinen Fall die Live-Auftritte am 7. Dezember 2019 auf der winterlichen Showbühne im Melodium Peuerbach. Freuen Sie sich darauf und sichern Sie sich jetzt schon Platzkarten für diesen Abend.

**Weitere Informationen finden Sie unter www.schlagerklub.at.**

JETZT BEREITS PLATZKARTEN SICHERN
KARTENHOTLINE: 0676 / 34 91 100 oder E-Mail saturn@aon.at

## Akutelles Thema „Gewicht abnehmen und halten“

# Bewegung und unser saisonales Gemüse im Frühling

**Sogenannte „Diätprofis“ gibt es viele. Sie alle haben die Erfahrung gemacht, dass das Ende einer Diät noch lange nicht das tatsächliche Ende ist. Der gefürchtete „Yo-Yo-Effekt“ könnte sich ja schneller einstellen und die Waage beim nächsten „Besuch“ einen starken Aufwärtstrend anzeigen.**

Ja, eine Diät zu halten und Gewicht zu verlieren erfordert viel Willen und Durchhaltevermögen. Vor allem in der Zeit nachdem die Waage das gewünschte Gewicht anzeigt, müssen weitere Anstrengungen unternommen werden, um das Gewicht zu halten und nicht wieder zuzunehmen. Wenn nach der Diät wieder mehr Kalorien verzehrt werden oder sich weniger bewegt wird, steigt das Gewicht bei vielen Personen deshalb schnell wieder an. Experten empfehlen als wichtigste Maßnahme aus diesem Grund langsam abzunehmen, damit der Körper erst gar nicht die Chance bekommt, sich an sehr wenig Kalorien zu gewöhnen.

Und zweitens sollten sich Personen auch nach der Diät gesund ernähren und viel bewegen, um den Gewichtsverlust aufrecht zu erhalten.

Die Ernährung mit Gemüse wirkt sich in diesem Zusammenhang positiv aus. Mehr Gemüse zu essen machte es leichter, Gewicht abzunehmen. Personen mit hohem Gemüsekonsum hatten außerdem ein niedrigeres Risiko für Übergewicht und nahmen seltener an Gewicht zu.

**Viel Sport und viel frisches Gemüse z. B. aus dem Eferdinger Landl, das sind zwei Themen, um Gewicht abzunehmen und zu halten.**

Wenn der erste Schritt getan ist und eine Gewichtsabnahme erfolgreich war, folgt sofort die nächste Herausforderung, die allerdings nicht durch streng begrenzte Kalorienzufuhr am Tag erfolgen sollte sondern durch vermehrte körperliche Bewegung bzw. Aktivität im Alltag. So halten Personen nach der Gewichtsabnahme ihre Energiebilanz durch einen hohen Energieverbrauch anhand körperlicher Aktivität ausgeglichen.

*Foto: Eferdinger-Landl-Gemüse*

Hier kommt nun die Ernährung ins Spiel. Gemüse ist bunt und gesund, Gemüse enthält viele Vitamine, Mineralstoffe und sekundäre Pflanzenstoffe. Zudem sind die meisten Gemüsesorten wasserreich und kalorienarm. Wer Hochkalorisches auf dem Teller durch mehr Gemüse ersetzt, kann somit auch über den Ernährungsweg sehr viel erreichen.

Begleitend dazu mindert ein Anstieg des Gemüseverzehrs das Risiko dafür, wieder übergewichtig oder adipös zu werden und im Zeitverlauf erneut zuzunehmen Zudem wirkt sich Gemüse im Speisenplan günstig auf den Taillenumfang aus.

Der jetzt aufkeimende Frühling bietet Chancen, die wohlschmeckender denn je sind. Das kann schon beim Frühstück beginnen, wenn auf einem herzhaften Vollkornbrot ein leichter Aufstrich, garniert mit buntem Gemüse, Schnittlauch, Kresse, Radieschen u.v.a.m zum Verzehr lädt. Das Hauptmenü sollte dann ebenfalls unserem Gemüse eine Chance geben... *wb*

## Volksschule Prambachkirchen, 1. April 2019, 15:30 bis 20:30 Uhr

# Blutspendeaktion Prambachkirchen - Ihre Blutspende rettet Leben

**PRAMBACHKIRCHEN |** Wahrscheinlich ist es vielen gar nicht so richtig bewusst, aber mit ihrer Blutspende können sie das Leben eines anderen Menschen retten. Und jeder von uns kann in eine brenzlige Situation kommen und auch plötzlich gespendetes Blut benötigen. Jährlich werden in Oberösterreich über 60.000 Blutkonserven für verletzte und kranke Menschen benötigt. Das Rote Kreuz lädt

daher alle gesunden Menschen ab 18 Jahren ein, an der Blutspendeaktion in der Volksschule Prambachkirchen teilzunehmen. Am Montag, 1. April 2019, von 15:30 bis 20:30 Uhr können Sie mit Ihrer Blutspende zum Lebensretter werden. Bitte nehmen Sie zur Blutspende Ihren Blutspendeausweis und einen amtlichen Lichtbildausweis mit. Unsere freiwilligen Rot-Kreuz-MitarbeiterInnen unterstützen in bewährter Weise das Abnahmeteam der Blutzentrale Linz. Sie betreuen die Blutspender vor und nach der Spende und stehen für Informationen rund um die Blutspende zur Verfügung. Am Blut-Servicetelefon unter der kostenlosen Rufnummer 0800 190 190, im Internet auf www.blut.at sowie bei den Dienststellen des Roten Kreuzes gibt es weitere Informationen rund um das Blutspenden und die nächsten geplanten Blutspendetermine in der Region Eferding.

## Mittwochswanderer starten in die Saison 2019

**PEUERBACH |** Mit der Wanderung zum Frühlingserwachen in Gallspach folgte der Startschuss der Mittwochswanderer des Peuerbacher Alpenvereines in die Wandersaison 2019. Vierzehn Wanderungen wurden vom Vorbereitungsteam unter der Führung von Hans Dornetshuber für dieses Jahr ausgearbeitet.

Am 3. April geht es mit Ludwig Kaltseis (0664/1948869) zur Donaurunde in Nierderranna und bereits am 17. April führt Pauline Ratzenböck (0664/4108713) die Wanderer auf den Kapellenweg in Zell an der Pram. Treffpunkt zu den Wanderungen ist jeweils um 8:30 Uhr am Parkplatz in der Ernst-Dreefs-Straße in Peuerbach.

Die Wanderführer freuen sich, wenn sich wieder - wie in der Vergangenheit auch schon immer - eine große Anzahl an Interessenten an den Mittwochswanderungen beteiligen.

# Ein Bewegungsfest der Extraklasse

**RIED/INNKREIS |** Die 13. Auflage von Österreichs größter Bewegungsmesse, der Sport und Fun in Ried im Innkreis schlägt alle bisherigen Rekorde. Der Besucheransturm ist mit über 20.000 kleinen und großen sporthungrigen Gästen so groß wie nie zuvor. Ist allerdings auch keine all zu große Überraschung, denn mit über 60 Sportstationen ist das Angebot für Kinder, Jugendliche und Erwachsene so umfangreich, dass man das Luxusproblem hat, selbst bei einem Ganztagesbesuch diese Mitmachangebote auch allesamt ausprobieren zu können.

Alleine am Freitag, an dem Oberösterreichs Sportlandesrat Markus Achleitner, Rieds Bürgermeister Albert Ortig und Messedirektor Helmut Slezak bei der offiziellen Eröffnung eine fast unüberschaubare Zahl an Ehrengästen begrüßen dürfen, stürmen über 5.000 Schüler die Messehallen in Ried. Erstmals ist dabei auch die Eishalle ein fixer Bestandteil dieses großartigen Sportfestes.

*Über 500 Damen und Herren beim Löffler Messelauf*

*Bewegung ist Trumpf auf der Sport und Fun*

Immer größerer Beliebtheit erfreuen sich die Laufbewerbe im Rahmen der Sport und Fun. Stillen am Samstag hunderte Kids bei den Maximarkt Kinderläufen ihren Bewegungshunger, so sind es am Sonntag die Erwachsenen die nicht etwas, sondern sehr viel für ihre Fitness und Gesundheit tun. Beim Löffler Messelauf kann nicht einmal Regen und Sturm die Laufreude von über 500 sportlichen Damen und Herren verhindern.

Ein Video von diesem Lauf und der Sport und Fun 2019 finden Sie auf unser Homepage unter: www.regional-magazin.at.

## Meggenhofens Bürgermeister dankt ab

**MEGGENHOFEN |** Nicht als Ortsoberhaupt, sondern sein Ehrenamt als langjähriger Obmann der Sportunion Meggenhofen legte der neue Bürgermeister der Theatergemeinde bei der Jahreshauptversammlung am Samstag, dem 16. März im Gasthaus Auzinger zurück.

Mehr als 130 Mitglieder der Union wählten in Anwesenheit von Sportunion OÖ Vizepräsident Wolfgang Pesendorfer, Sportunion-Bezirksobmann Bernd Krabatsch und Meggenhofens Vizebürgermeister Josef Kaser, in allen fünf Sektionen neue Vorstände und auch den neuen „Gesamtchef". Einstimmig wurde als Nachfolger von Heinz Oberndorfer, Tobias Malzer zum neuen Obmann gewählt. Er wird die Geschicke der Sportunion Meggenhofen in den nächsten Jahren lenken.

Im Rahmen der Jahreshauptversammlung wurden auch die Ehrungen für verdienstvolle Mitglieder aus den verschiedenen Sektionen durchgeführt.

*Der neue Vorstand v.l.n.r.: Obmann Stellvertreter Florian Arthofer, Kassierstellvertreterin Elisabeth Angermayr, Schriftführerstellvertreterin Tamara Arthofer, Heinz Oberndorfer, Obmann Tobias Malzer, Kassier Andreas Lehner, Schriftführer Klaus Arthofer (Foto: Privat)*

## Besuch bei der Nordischen Ski WM in Seefeld

# Sportlandesrat gratuliert WM Medaillengewinnern aus OÖ

**SEEFELD |** Einen Besuch bei der Nordischen Ski WM in Seefeld nutzte Sportlandesrat Markus Achleitner nicht nur für Gespräche mit ÖSV Verantwortlichen über den Ski Weltcup Standort Oberösterreich, sondern auch für eine persönliche Gratulation an die beiden oberösterreichischen Medaillengewinner Michael Hayböck und Jacqueline Seifriedsberger. „Das Sportland Oberösterreich ist stolz darauf, dass Jacqueline und Michael einen wichtigen Beitrag zu den Silbermedaillen im Teambewerb der Damen und der Herren geleistet haben. Sie sind ein wichtiges Aushängeschild für den Sport in unserem Bundesland und zugleich auch echte Vorbilder für unsere Jugend“, ist der Sportlandesrat berechtigt stolz auf die beiden oberösterreichischen Top Sportler.

*Oö. Sportlandesrat Achleitner gratuliert den beiden Oberösterreichern Jacqueline Seifriedsberger und Michi Hayböck zu ihren WM Medaillen*

Bei seinem Besuch in Seefeld sah Achleitner auch viele bekannte Gesichter aus dem Regional-Magazin Inn-Donau-Hausruck „Gebiet“. Unter anderem Mitglieder des „HAI“ Fanclubs. „HAI“, Michi Hayböck springt ja für die UVB Hinzenbach erfolgreich von den Schanzen dieser Welt. Mitten drin in dieser Gruppe die Eltern des erfolgreichen Skispringers, UVB Hinzenbach „Mastermind“ Bernhard Zauner und auch Sportunion OÖ Präsident Franz Schiefermair.

## Hinzenbach feiert Vizeweltmeister Michael Hayböck

**HINZENBACH |** Feste soll man ja bekanntlich feiern wie sie fallen. An diesen Spruch hält sich auch die UVB Hinzenbach. Der erfolgreichste Skispringerclub im Sportland OÖ hat auch allen Grund zum Feiern. Kommt doch mit „HAI“ Michael Hayböck ein Superadler des ÖSV Teams aus ihren Reihen. Und der wiederum kehrt mit einer Silbermedaille um den Hals von der Nordischen Ski WM in Seefeld zurück zu seinen (Springer)Wurzeln.

Am Freitag, dem 5. April findet um 17:00 Uhr für den Vizeweltmeister im Teamspringen daher in der Energie AG Arena Hinzenbach (Sprunganlage) ein großes Willkommensfest statt. Viele Ehrengäste, angeführt von Landeshauptmann Thomas Stelzer, Sportlandesrat Markus Achleitner, OÖSV Präsident Fritz Niederndorfer, Sportunion Präsident Franz Schiefermair und den beiden Bürgermeistern Wolfgang Kreinecker (Hinzenbach) und Dietmar Kapsamer, dem Ortschef von Hayböcks Heimatgemeinde Kirchberg/Thening, werden den „Silber-HAI“ gemeinsam mit Fans und Blasmusikkapelle begrüßen und feiern.

Zu dieser Medaillenfeier sind alle Skisprungfreunde und im Besonderen natürlich alle „HAI“ Fans herzlich eingeladen. Die Getränke an diesem Festabend gibt es übrigens für alle Besucher zum „Null-Tarif“!

*Die UVB Hinzenbach empfängt den Vizeweltmeister*

## Mit persönlicher Bestleistung in die neue Saison und ein großes Ziel vor Augen

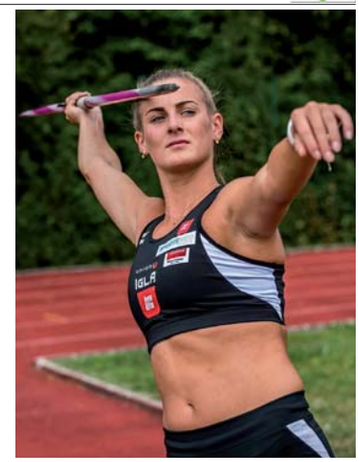

Im Gegensatz zu den anderen leichtathletischen Disziplinen gibt es für die Werfer keine Hallensaison, deshalb veranstaltete der Europäische Leichtathletikverband Anfang März den „European Throwing Cup". Dieses Jahr wurde Patrica Madl aus Diersbach (Sportunion IGLA long life) als eine von zwei Athletinnen vom Österreichischen Leichtathletikverband nominiert und ging in ihrer Paradedisziplin Speerwurf an den Start. „Mein Trainer und ich wären mit 46 bis 47 Meter zufrieden gewesen, dass es gleich eine neue Bestleistung wird (49,05 m), passt aber natürlich gut", freut sich die strahlende IGLA long life Athletin und sagt weiter: „Bis zur Welt- und Europaspitze ist es noch ein weiter Weg, aber bei den U23-Athletinnen bin ich durchaus konkurrenzfähig und die U23-Europameisterschaften in Schweden sind mein großes Ziel dieses Jahr. Ich möchte in den nächsten zwei Jahren alles daran setzen, den Anschluss an die Spitzenathletinnen zu schaffen. Ich bin momentan in einer schwierigen Situation. Um in ein Fördersystem wie das Bundesheer zu kommen, haben mir im letzten Jahr die internationalen Ergebnisse gefehlt, somit ist es auch eine finanzielle Frage", so Madl. Damit der Traum vom Hochleistungssport nicht am Geld scheitert, hat Patricia Madl ein Projekt (55m to Sweden) auf der Sport-Crowd-Funding-Seite „I believe in you" gestartet. Die nächsten 35 Tage kann man sich auf dieser Seite ein Bild von der jungen Sportlerin und ihrem Training machen und sie auch finanziell unterstützen.

## 14 IGLA-Medaillen bei Crosslauf-Landesmeisterschaften

22 Athleten der Sportunion IGLA long life nahmen in Neuhofen an der Krems die Herausforderung an, um Medaillen und Landestitel im Crosslauf zu kämpfen. Zehn Athletinnen und Athleten konnten einen der begehrten Stockerlplätze erlaufen. Mit zusätzlich vier durch Teamwork errungene Medaillen fuhr die IGLA-Mannschaft mit 14 Medaillen wieder nach Hause.

In der Allgemeinen Klasse zeigte Julian Kreutzer aus Andorf eine sehr gute Vorstellung in einem starken Rennen. Kreutzer mischte von Beginn an um den zweiten Rang mit und holte sich die Bronzemedaille. Gemeinsam mit seinen Vereinskollegen Simon Rabeder und Felix Steiner gelang jedoch noch die Überraschung: Team-Gold für das IGLA-Trio.

Im U18-Bewerb waren die Zwillingsschwestern Ida und Agnes Danner aus Weibern eine Klasse für sich, sie sicherten sich Gold und

Silber in der Einzelwertung und gemeinsam mit Sofie Pasch aus Eggerding auch die Goldmedaille in der Mannschaftswertung.

Goldmedaille Nummer vier für die Sportunion IGLA holte Renate Keplinger in der Klasse W55.

„Wir hatten ein großes Team am Start. Mit Besetzungen in allen Nachwuchsklassen und der reichen sportlichen Ausbeute von 14 Medaillen können wir mehr als zufrieden sein. Die Besten werden sicher auch bei den Staatsmeisterschaften in Innsbruck vorne mitmischen", so IGLA-Obmann Hubert Lang.

# Fußball in der Region

Seit zwei, beziehungsweise drei Wochen rollt sie wieder, die runde Kugel am Natur- oder Kunstrasen. Dabei gibt es auch schon die ersten Überraschungen. So etwa den Trainerwechsel beim LT1 OÖ Liga Club SV Zaunergroup Wallern. Nach der Auftaktniederlage in Weißkirchen und dem Heim 0:2 gegen Perg musste Herbstmeistercoach Max Babler den Hut nehmen. Für ihn nimmt mit Rainer Neuhofer ab sofort kein Unbekannter am Trainerbankerl des SVW Platz. Neuhofer, Ihr Regional-Magazin Inn-Donau-Hausruck stellte den Berufsberater beim AMS in der Märzausgabe 2016 in der Serie „Die Männer am Feldherrnhügel" genauer vor, schaffte mit Gurten den Aufstieg von der Landesliga bis rauf in Österreichs dritt höchste Fußballliga, in der die Innviertler nach wie vor eine sehr gute Figur abgeben.

Gut unterwegs in der oberösterreichischen Eliteliga sind die Jungen Wikinger aus Ried. Die Fohlen der SV Guntamatic Ried, die übrigens im Kampf um den Aufstieg in die 1. Österreichische Bundesliga wieder mitten drin statt nur dabei sind, liegen nur mehr 3 Punkte hinter Wallern auf Tabellenplatz 5. Auf Ligakrösus und Tabellenführer Oedt fehlen gerade einmal 8 Zähler. Und die Wikinger sind wohl die einzigen aus dem Führungsquintett, die mit Meistertitel und Aufstieg in die Regionalliga kein Problem hätten.

Nichts mit dem Aufstieg haben zwei andere Vertreter aus unserer Region zu tun. Sowohl für die Union mindcapitel St. Martin/Mkr. als auch für den SV Pöttinger Grieskirchen geht es um den Klassenerhalt. Die ersten Runden geben Grund zur Hoffnung. Denn die Mühlviertler und auch die Hausruckviertler sammeln fleißig Punkte. Ganz wichtige zum Beispiel die Mannschaft von Trainer Christian Heinle im 6-Punktematch gegen Bad Ischl, das der SVG mit 3:0 für sich entscheiden konnte. Apropos Heinle. Den Fußballbesessenen stellen wir Ihnen in dieser RM Ausgabe genauer vor.

*Max Babler ist bei Wallern Geschichte*

Sehr viel Freude macht den Fans derzeit der SV Sedda Bad Schallerbach. Die Kurkicker sind am besten Weg ab nächster Saison wieder in der OÖ Liga mitspielen zu dürfen. Den Brandstätterjungs sitzen in der LL Ost allerdings Katsdorf und der ASV Gastro Profi St. Marienkirchen/P. im Nacken. Besonders entgegen fiebert man in der Thermengemeinde dem 9. April. An diesem Tag gibt es im Sedda Stadion ein besonderes Match zu sehen. Im Viertelfinale des OÖ Landescup empfängt man um 19:00 Uhr die Nachbarn aus Wallern. Weiters spielen an diesem Tag der SV HAI Schalchen gegen Sattledt, Katsdorf gegen Edelweiß und Schwanenstadt gegen Oedt um den Einzug in das Halbfinale.

*Rainer Neuhofer hat beim SV Zaunergroup jetzt das Sagen*

Spannung pur gibt es aber nicht nur im Cup. Auch in der Meisterschaft beginnt sich die Spreu vom Weizen zu trennen. So ziehen in der LL West Mondsee und Andorf ihren Mitbewerbern etwas davon. Aud der SK Schärding liegt etwa schon 10 Zähler hinter dem Führungsduo. In der BL West haben sich Taufkirchen/Pr. und Senftenbach schon abgesetzt. Den Verfolgern Peuerbach und Neumarkt/Hr. fehlen über 10 Punkte auf den Leader. Eine Mission Impossible wird für Aufsteiger Lambrechten wohl der Klassenerhalt in dieser Liga.

Dasselbe gilt für den BL Süd Neuling Gallspacher SK. Die Jungs aus der Vitalwelt Hausruckgemeinde haben nach dem 2:7 Desaster in Schlierbach mit Co-Aufsteiger Union Taufkirchen/Tr., der mit einem Heim 1:0 gegen Gunskirchen startete, den Platz getauscht. Gallspach damit Schlusslicht, Taufkirchen jetzt Vorletzter, aber damit nach wie vor unter dem Strich. Knapp über dem Strich befindet sich der SV Entholzer Pichl dank des 2:1 Auswärtserfolges in Gschwandt. Die Jungs aus der Wels-Land Gemeinde damit zwar weiter im Ligaerhaltungsstress aber auch in Vorfreude auf ihr großes SVP Open Air am 6. Juli bei dem die EAV auf der Bühne stehen wird.

## LH Stelzer verabschiedete OÖ Special Olympics Sportler

Bevor es für die insgesamt fünf oberösterreichischen Athlen zu den Special Olympics nach Abu Dhabi ging, verabschiedete sie Landeshauptmann Mag. Thomas Stelzer im Linzer Landhaus und wünschte den Teilnehmer/innen viel Erfolg.

„Die Special Olympics stehen für Sport, der besonderen Mut und starken Willen erfordert, und der deshalb auch ganz besondere Spitzenleistungen hervorbringt. Special Olympics ist eine weltweite soziale Bewegung, die weit über den reinen sportlichen Leistungsgedanken hinausgeht und darum auch so wertvoll ist. Ich wünsche unseren Teilnehmer/innen viel Kraft und viel Erfolg", so Thomas Stelzer, der den Athletinnen und Athleten Linzer Torten als Stärkung für die Reise in die Vereinigten Arabischen Emirate überreichte.

Mit den Radsportlern Susanne Kramer und Günter Mayrhuber machten sich auch zwei Athleten auch

dem Bezirk Grieskirchen auf die große Reise. Die Reiter Lea Gschwandtner und Herbert Stephan Maier kommen aus dem Bezirk Ried, Johannes Binder aus Vöcklabruck ist Mitglied des Fußballnationalteams.

Bei den Special Olympics Weltspielen zwischen 14. und 21. März 2019 trafen sich in Abu Dhabi insgesamt 7.000 Athleten aus 190 Nationen zum sportlichen Wettstreit. Den Heimflug mussten die rot-weiß-roten Sportlerinnen und Sportler mit sehr schweren Koffern antreten. Denn mit 52 Medaillen, davon 13 „Goldene", gab es viel Edelmetall zu feiern und damit auch zu transportieren.

# Am Ostersonntag fällt das erste Startgatter

Ab 21. April wird in der vom Regional-Magazin Inn-Donau-Hausruck medial begleiteten OÖ Motocross Landesmeisterschaft und im OÖ Motocross Cup wieder kräftig am Gasgriff gedreht. Sechs spektakuläre Renntage mit jeweils 2 Rennen pro Klasse warten auf die Cracks und die Motorsportfreunde bei der 34. Auflage dieser legendären Motorsportserie.

Wie schon Tradition bei Österreichs wohl größter MC Hobby Rennserie, wird auch in dieser Saison am Ostersonntag das erste Mal sehr schnell gefahren und sehr weit und sehr hoch gesprungen. Wie schon im Vorjahr führt die erste Reise die schnellen Damen und Herren auch 2019 in unser Nachbarbundesland Niederösterreich. In Loibes, nähe Waidhofen an der Thaya, geben sich Hobbymotocrosser sowie WM-, EM- und Staatsmeisterschaftspiloten ein „Stelldichein". Weiter geht es dann am Samstag, dem 18. Mai in Weyer wo am Sonntag, dem 19. Mai Staatsmeisterschaft gefahren wird. Renntag 3 geht am Sonntag, dem 2. Juni im Deutschen Prackenbach über Stock und Stein. Berichte und Videos darüber gibt es wie gehabt in Ihrem (Motorsport) Regional-Magazin Inn-Donau-Hausruck.

*Kleines Bild: Das ORGA Team des OÖ MC Cup ist startbereit*

## „Fuchs Silkolene Berg Europameisterschaftslauf" am 13. und 14. April 2019

# Mit dem „Feuerstuhl" von Landshaag nach St. Martin / Mühlkreis

**LANDSHAAG / ST. MARTIN |** Voll auf ihre Rechnung kommen die vielen Motorsportfreunde im Regional-Magazin Inn-Donau-Hausruck „Gebiet" in den nächsten Wochen.

So heißt es etwa am 13. und 14. April beim Fuchs Silkolene Berg Europameisterschaftslauf „rauf auf 2, beziehungsweise auch 3 Rädern von Landshaag nach St. Martin". Es treffen sich Fahrer aus 8 Nationen und prügeln ihre Bikes mit „Höllen-Geschwindigkeiten" die bestens abgesicherte Strecke hinauf. Diese 3,6 km lange Bergrennstrecke fasziniert Fahrer und Zuschauer zugleich und verlangt „Mensch und Maschine" alles ab. Insofern werden es dieses Jahr nicht nur weit über 300 Teilnehmer sein die dieses Spektakel lebeding werden lassen, sondern werden sicher auch tausende Fans wieder Zeugen, wie sich Vorjahressieger Wolfgang Gammer und sein „Vize" Andreas Gangl ein Duell jenseits der 300 Km/H liefern. Wie schon 2017 war Lokalmatador Gammer nach den zwei Wertungsläufen nur knapp schneller als sein Herausforderer Gangl. Unfassbar dabei die Durchschnittsgeschwindigkeiten der beiden Vollblutsportler. Gammer rast mit 184,5 Km/H, Gangl mit 183,9 Km/H das 3.620 Meter lange Straßenstück der L1507 von Landshaag nach St. Martin rauf. Das Ganze natürlich bei stehendem Start! Mit dabei sind an diesem Rennwochenende auch viele Sidecar Gespanne und jede Menge Renngeräte aus vergangenen Zeiten, sprich historische Motorräder.

*Unerschrocken den Berg hoch beim Bergrennen Landshaag (Foto: sportmediapics)*

**Alle Infos zu diesem Motorsportfest der Extraklasse gibt es auf www.bergrennen.at**

***Das Regional-Magazin verlost 5 x 2 Eintrittskarten. Klicken Sie einfach auf www.regional-magazin.at den Gewinnbutton und die Teilnahmefelder ausfüllen. Wir wünschen Ihnen viel Glück!***

# OÖNachrichten

STELLENINSERAT | LINZ | WWW.KARRIERE.NACHRICHTEN.AT/WIMMERMEDIEN

Nutzen Sie Ihre Chance und bewerben Sie sich.

Im Telefonmarketing der OÖNachrichten.

Wir suchen

## Verstärkung (m/w)

**im OÖN-Telefonmarketing Peuerbach. Hier macht Arbeiten Spaß!**

Unsere Telefonverkäufer sind spezialisiert auf den Abo-Verkauf der OÖNachrichten und der KinderNachrichten und schätzen es, einen Arbeitsplatz mit einem angenehmen Betriebsklima in der Region zu haben.

- Sie sind ein Kommunikationstalent?
- Sie haben Spaß am Telefonieren?
- Sie verfügen über einwandfreie Deutschkenntnisse?

Dann heißen wir Sie herzlich willkommen im Team!

**Wir bieten:**

- leistungsgerechte Vergütung
- gute Verdienstmöglichkeiten und zusätzliche Versicherungsjahre als freier Dienstnehmer
- Chance zur Mitarbeit in einem dynamischen Team

**OÖN – Telephone, Hr. Greindl, Tel. 0732 7805-1960, Mobil bis 18 Uhr: 0664 8157679, Hauptstr. 23, 4722 Peuerbach, m.greindl@nachrichten.at**

---

NORDSEE sucht für die **Filiale in Haid** eine/n motivierte/n und erfahrene/n

## Schichtleiter/in

**(Teilzeit)**

Wir freuen uns auf Ihre aussagekräftige Bewerbung über **www.nordsee.com/at/karriere/** oder an **personal@nordsee.com**. Das Bruttojahresgehalt beträgt € 22.400,- auf Vollzeitbasis. Die Bereitschaft zur Überzahlung bei entsprechender Qualifikation und Berufserfahrung ist gegeben. Telefonnummer: 0664/600167166

NORDSEE
Wir sind Fisch.

---

## Verstärken Sie unser Team

**Dank ständiger Innovationen und Erweiterung unserer Produktpalette wächst unser Unternehmen kontinuierlich. Daher suchen wir als Verstärkung für unser Team:**

### geschickte(r) Handwerker(in)

für die Produktion von Sonderteilen Sie erlernen bei uns das Kunststoffschweißen und die Produktion von Bögen, Schächten, usw.

**Anforderungen:**

- handwerkliches Geschick (Umgang mit Sägen und Kleinmaschinen)
- Genauigkeit und Zuverlässigkeit
- flexible, selbstständige Arbeitsweise

€ 2.249,- brutto/Monat (Vollzeit), Überbezahlung möglich

### Produktionsmitarbeiter(in)

mit handwerklichem Geschick für die Herstellung von Kunststoffrohren (4-Schichtbetrieb) Lernen Sie bei uns das Einstellen der Produktionsanlage, Palettieren der Rohre uvm.

**Anforderungen:**

- Staplerschein (Kursmöglichkeit)
- ausreichende Deutschkenntnisse zum Lesen und Verstehen von Arbeitsanweisungen

Jahresdurchschnittseinkommen brutto € 2.400,-/Monat

### Spritzgusstechniker(in) oder Werkzeugbauer(in)

Zu den Aufgaben zählen: Bedienung der Spritzgussmaschinen, Rüst- und Wartungsarbeiten an unseren 3 Spritzgussanlagen.

**Anforderungen:**

- Berufserfahrung im Bereich Spritzguss
- selbstständiges Arbeiten

€ 2.249,- brutto/Monat (Vollzeit), Überbezahlung möglich

### Lagerist(in)

Zu den Aufgaben zählen unter anderem das Kommissionieren von Waren, Be- und Entladen von LKW's, die Ausgabe der Waren an Kunden uvm.

**Anforderungen:**

- Staplerschein (kann nachgemacht werden)
- Genauigkeit und Zuverlässigkeit

€ 2.130,- brutto/Monat (Vollzeit), Überbezahlung möglich

**Wir freuen uns auf Ihre aussagekräftige Bewerbung: bewerbung@bauernfeind.at**

**www.bauernfeind.at**
Waizenkirchen 07277/2598

---

THERME GEINBERG
SPA RESORT

Wir sucht Verstärkung in folgenden Positionen:

**Empfangs-/Rezeptionsleiter** im Vitalhotel m/w
**Reservierungsmitarbeiter** im Vitalhotel m/w
**Rezeptionist** im Vitalhotel m/w
**Masseur** mit anerkannter Berufsausbildung m/w
**Haustechniker** Schwerpunkt Elektrotechnik m/w
**GWH-Installateur** m/w

Weitere Stellen & Details unter: www.therme-geinberg.at/de/service/karriere

WIR ERWARTEN:

- Höfliches und gepflegtes Auftreten
- Freude an der Dienstleistung am Gast
- Erfahrung, Qualitätsbewusstsein und Einsatzbereitschaft

WIR BIETEN:

- Geregelte Arbeitszeiten (5 Tage/Woche)
- Kostenlose Anwesenheitsverpflegung
- Freie Nutzung von Therme, Sauna und Fitnessstudio
- Zahlreiche interne und externe Vergünstigungen
- Weiterbildungsmöglichkeiten/Karrierechancen

Senden Sie uns Ihre Bewerbungsunterlagen an team@therme-geinberg.at
Ansprechpartner: Frau Theresa Neumüller MA, Personalleitung

**Ausgezeichnet als „BELIEBTER ARBEITGEBER 2019"**
Im Dez. 2018 in einer Studie des Instituts für Management- und Wirtschaftsforschungs GmbH unter 1.800 österreichischen Unternehmen.

SPA RESORT THERME GEINBERG
TBG Thermenzentrum Geinberg BetriebsgmbH
Thermenallee 1, 4943 Geinberg

Ein Resort der: VAMED VITALITY WORLD | the relaxing way of life

**Wir sind ein Unternehmen, welches in der Gebäude-Elektroinstallation tätig ist.**

Zur Verstärkung unseres jungen Teams suchen wir

- **BauleiterIn Elektro** (Brutto € 2.540,70 / Monat + VA-Zulage + Zulagen + Auslöse)
- **ElektroinstallateurIn** (Brutto € 2.205,18 / Monat + Zulagen + Auslöse)
- **Lehrling Elektrotechniker (m/w)** (Brutto € 675,00 / Monat + Auslöse)

für unsere Baustellen im Zentralraum Oberösterreich sowie österreichweit

**Überbezahlung je nach Qualifikation und Berufserfahrung möglich.**

**Ihre aussagekräftige Bewerbung senden Sie bitte (vorzugsweise per E-Mail) an:** office@m-teg.at
M-TEG - Montage Team Elektrotechnik GmbH
Albert-Schweitzer-Straße 1b | 4614 Marchtrenk

M-TEG ...working together

SOLAN

# Naturkost für das liebe Vieh.

Wir sind ein mittelständisches Familienunternehmen und beschäftigen uns mit der Produktion und dem Vertrieb von Spezialfuttermittel für landwirtschaftliche Nutztiere (Schweine, Rinder, Geflügel), Pferde, Wild sowie verschiedene andere Tierarten.
Wir verstärken unser Team und suchen daher motivierte MitarbeiterInnen für folgende Bereiche:

- **Stellvertretender Produktionsleiter** m/w, Vollzeit
- **Anlagenfahrer/Produktionsmitarbeiter** m/w, Vollzeit
- **Mitarbeiter Kommissionierung** m/w, Vollzeit

Genauere Infos zu den einzelnen Stellen (inkl. Verdienst) finden Sie auf unserer Homepage unter **www.solan.at**!

Wir bieten eine interessante und abwechslungsreiche Tätigkeit, ein angenehmes Betriebsklima sowie eine attraktive Entlohnung laut KV (Nahrungs- und Genussmittelindustrie) mit **Bereitschaft zur deutlichen Überzahlung** je nach Qualifikation.

Ihre aussagekräftigen Bewerbungsunterlagen samt Lebenslauf, Motivationsschreiben und dem ehest möglichen Eintrittsdatum richten Sie bitte per Post oder Email an:

Herrn Harald Schmalwieser
SOLAN Kraftfutterwerk Schmalwieser GmbH & Co.KG
Unterseling 13, 4672 Bachmanning, Austria
harald.schmalwieser@solan.at, Tel: 07735/7070-0

Wir freuen uns, bald von Ihnen zu hören.

NORDSEE sucht für die Filiale in **Linz und Umgebung** eine/n motivierte/n und erfahrene/n

# Filialleiter/in

**Vollzeit**

Wir freuen uns auf Ihre aussagekräftige Bewerbung über **www.nordsee.com/at/karriere/** oder an **personal@nordsee.com**. Das Bruttojahresgehalt beträgt € 31.762,- all-in. Die Bereitschaft zur Überzahlung bei entsprechender Qualifikation und Berufserfahrung ist gegeben.

NORDSEE Wir sind Fisch.

## Stellenmarkt

Für unsere **Baustellen in OÖ** suchen wir

### FACHARBEITER/IN TIEFBAU
Auch angelernte Kräfte aus dem Erd-/Betonbau
Baustellen in OÖ und West-Ö

### VORARBEITER/IN HOCHBAU
**(mit/ohne Partie)**
Maurer/innen und Schalungsbauer/innen
Baustellen vorwiegend in OÖ

### WALZENFAHRER/IN
Bedienen von Straßenbauwalzen, Dienstort Haag/H.
Baustellen in OÖ

### LKW-FAHRER/IN ASPHALTMULDE
Transport von Straßenbaugeräten und Asphaltmischgut.
Dienstort Haag/H.
Führerschein C/E sowie C95 zwingend notwendig

Der Bruttostundenlohn lt. KV beträgt € 14,19 für WalzenfahrerIn,
€ 14,20 für FacharbeiterIn und LKW-FahrerIn, € 15,60 für VorarbeiterIn.
Der tatsächliche Lohn wird entsprechend Ihrer
beruflichen Qualifikation und Erfahrung vereinbart.

Felbermayr Bau GmbH & Co KG
Machstraße 7 · 4600 Wels
https: //jobs.felbermayr.cc
E-Mail: Jobs@felbermayr.cc

FELBERMAYR
www.felbermayr.cc

## Glückwünsche

*Herzlichen Glückwunsch zur erfolgreichen Sponsion zum*
***Bachelor of Science***
*Studium „Wirtschaftswissenschaften" an der Johannes Kepler Universität*

## Bekleidung

Verkaufe **Designer-Mantel**, schwarz, Gr. 42/44, € 85,00 - Tel. 0676/4626800

Verkaufe **Damenbekleidung** (Trachtenbekleidung Schuhe Handtaschen,...), Herrenanzüge, Fotos können zugeschickt werden - Tel. 0676/4626800

## Verkauf

**Äpfel** zu verkaufen, verschiedene Sorten, bei Schneeberger (4702 Wallern, Bergern 4) - Tel. 0664/2171360 oder 07249/43619

Verkaufe massive, alte **Hobelbank**, 270x80x77 cm (LxBxH), Preis auf Anfrage - Tel. 0676/9487970

**Camping-Zubehör**, 2 Stk. Universal-Wohnwagenspiegel, passen auf viele Autospiegel dank Gelenk-Arme und Spannriemen, Konvexspiegel mit Verkleinerungsfunktion, mit E-Prüfzeichen, Set-Preis € 20,00 - Tel. 0676/843578103

Verkaufe **Mistbahn-Hochförderer** (Schauer), Selbstabbau, um € 190,00 und **Schubzylinder** (Schauer) für Entmistung, bereits ausgebaut, um € 200,00
Tel. 0676/3491100

Verkaufe altes **Heugebläse**, Elektromotor Top-Zustand, um € 150,00 - Tel. 0676/843578100
Verkaufe **Hartholzscheiter** (Esche), € 50,00 /cm³
Tel. 0676/821234341

**Für Bastler |** Verkaufe Heizkanone, 21kW, VB € 60,00
Tel. 0660/5054936

Verkaufe **alte Holzrechen** in verschiedenen Größen aus aufgelassener Landwirtschaft zu verkaufen, € 30,00 pro Stück - Tel. 0676/3491100

**Rennoverall OMP**, Größe 56 (ca. 185cm), 3-lagig, feuerfest, VP 70,00 - Tel. 0660/6767245

Verkaufe voll funktionsfähiges **Waveboard**, leichte Gebrauchspuren, inkl. Ladegerät, VB € 70,00
Tel. 0660/5054936

## Elektrogeräte

Verkaufe elektrischen **Steinplattengrill**, Marke Rowenta, nur 2x benützt, VP € 20,00 -Tel. 0676/5224356

## Motor

Verkaufe Motorrad **Triumph Speed Triple**, Baujahr 1996, schwarz, 13.000 km, perfekter Zustand
Tel. 0664/2336044

Verkaufe **Honda CBX 1000**, Baujahr 1980, 6-Zylinder, silber, nur 7.000 km, neuwertig, € 12.000,00 (nicht verhandelbar) - Tel. 0664/2336044

**4 Stk. Leichtmetallfelgen OZ Futura**, Rarität, Lochkreis 5x112, mit neuwertiger Bereifung, VB € 800,00
Tel. 0660/5054936

Verkaufe **VW Karmann Ghia**, Baujahr 1970, restauriert, rot, innen schwarz - Tel. 0676/5704 230

Verkaufe **BMW 320d Touring**, Baujahr 2013, 184 PS, 200.000 km, Ö-Paket, viele Extras, VB € 11.990,00
Tel. 0676/7535322

## ANZEIGEN KUPON

NUR

Wir veröffentlichen gerne in unserer nächstmöglichen Ausgabe Ihre private Kleinanzeige. Einfach Kupon leserlich ausfüllen, dem Kuvert € 2,-- beilegen und an die Regional-Magazin Redaktion, A - 4722 Peuerbach, Kastlingeredt 24 senden. Oder Sie nutzen unsere **GRATIS-Aktion** und geben Ihre Kleinanzeige direkt auf unserer Homepage **www.regional-magazin.at** auf.

Vorname | Familienname
Straße / Hausnummer
PLZ / Ort | Telefonnummer

Es werden nur private Wortanzeigen bis max. 250 Zeichen veröffentlicht. Gewerbliche Anzeigen, die zur Erzielung regelmäßiger Einkünfte dienen, sind kostenpflichtig und werden nach den Anzeigentarifen des Regional-Magazins Inn-Donau-Hausruck in Rechnung gestellt.

**IHRE TEXT-ANZEIGE** (Bitte in Blockschrift ausfüllen) max. 250 Zeichen (inkl. Leerzeichen)

Wir veröffentlichen Ihre private Kleinanzeige **GRATIS**, wenn Sie diese online auf **www.regional-magazin.at** abgeben.

Verkaufe **Porsche 911 Carrera Coupé**, Baujahr 1999, 56.000 km, blau-metallic, innen Leder, jeden Zubehör, 6 Gang, servicegepflegt, Servicebuch, eventuell Eintausch möglich - Tel. 0676/5704 230

Verkaufe Wohnwagen **HOBBY 540 Wlu Excellent**, Bj. 04/2007, kein Hagelschaden, Nichtraucherfahrzeug, Mover, AL-KO Antischlingenkupplung AKS, Fahrradträger, Serviceklappe, tolle Raumaufteilung, Einzelbetten, Rundsitzgruppe, WC, Handwaschbecken & separate Duschkabine im Heck, orig. Hobby Teppichböden, TV + Receiver, Außen-Schuko- & TV-Steckdose, Vorzelt mit Teppichboden, Safe, Kühlschrank mit Gefrierfach, 3-Flammen-Kocher, Backrohr, Spüle, Truma Gasheizung, Truma Warmwasser-Therme, Wassertaxi, Einstiegshilfe, uvm., Tel. 0676/843578103

**AUTO-DENK**

Ständig 25 **Kleinwagen**, ab BJ 2007, unter 100.000 km, ab € 3.000,- Autoschauraum bis 20 Uhr geöffnet **www.auto-denk.at**, Enzenkirchen

**Erfolgreich inserieren in 88 Gemeinden**
**Der ideale Marktplatz für Ihre Kleinanzeige!**

**Das nächste Regional-Magazin erscheint am 17. & 18. April 2019**

**IMPRESSUM** *Folge 3/2019, März/April 2019*
*14. Jahrgang, erscheint mindestens 10 x p.a.*

**Medieninhaber, Herausgeber, Verleger:**
*Saturn Management - Rieger & Rieger OG*
*4722 Peuerbach, Kastlingeredt 24*
*Tel. +43 (0)7276 / 4210-0, Fax +43 (0)7276 / 4210-99,*
*Mobil +43 (0)676 / 34 91 100*
*www.saturn-management.at*
*www.regional-magazin.at*

**Redaktion und Fotos:**
*Red. Leitung: Gunnar Rieger, +43 (0)660 / 34 66 535*
**E-Mail: redaktion@regional-magazin.at**
**Grafik:** *Reinhard Rieger, , +43 (0)676 / 34 911 01*
**Sekretariat:** *Michaela Rieger, +43 (0)676 / 39 411 03*
*office@regional-magazin.at*
**Anzeigen:** *Elmar Rieger, +43 (0)676 / 34 91 100*
*Michaela Rieger, +43 (0)676 / 39 411 03*
*Email: anzeigen@regional-magazin.at*

*Entgeltliche Anzeigen sind als Anzeige bzw. Werbung gekennzeichnet.*
**Herstellung:** *OÖ. Landesverlag Wels, Österreichische PostAG. Postentgelt bar bezahlt. „RM 07A037303K". Verlagspostamt Peuerbach.* *Copyright: Nachdruck, auch auszugsweise, nur mit schriftlicher Genehmigung des Verlages. Für unverlangt eingesandte Manuskripte und Fotos übernimmt der Verlag keine Gewähr. Eventuelle Irrtümer und Druckfehler vorbehalten.*

**KFZ-HANDEL ALTENEDER**
**4761 Enzenkirchen - Jagern 36**
**Mobil: 0664 / 336 84 99**

**Täglich bis 20 Uhr geöffnet!**
**(auch an Sonn- und Feiertagen)**

| | |
|---|---|
| **Mercedes SLK Cabrio**, 136 PS, rostfrei, 1999 | **€ 3.900,-** |
| **Citroen C4**, 88 PS, 86 Tkm, schwarz, Klima, 1. Besitz | **€ 3.900,-** |
| **VW Golf 5 TDI**, 140 PS, dunkelblaumetallic, 5-türig, Extras, 2005 | **€ 3.900,-** |
| **VW Golf Plus**, 105 PS, 2006 | **€ 3.900,-** |
| **VW Polo**, 60 PS, 5-türig, Klima, Mod. 2003 | **€ 2.900,-** |
| **VW Polo**, blau, 3-türig, Extras, Mod. 2006 | **€ 3.600,-** |
| **VW Polo**, „Pensionistenfahrzeug", 5-türig, Extras, 1. Besitz, 2004 | **€ 3.200,-** |
| **VW Lupo Open Air**, rot, Extras, 2002 | **€ 2.400,-** |
| **VW Beetle**, 75 PS, silber, Extras, 1. Bes., 2003 | **€ 3.600,-** |
| **VW Beetle TDI**, schwarz, Extras, Mod. 2000 | **€ 2.900,-** |
| **Seat Leon TDI**, 101 PS, schwarz, 5-türig, 2003 | **€ 3.200,-** |
| **Seat Ibiza**, rot, Extras, 2005 | **€ 2.900,-** |
| **Mini Cooper**, 115 PS, gelb, Extras, 2002 | **€ 2.900,-** |
| **Ford Focus TDCi**, 5-türig, Extras, 2004 | **€ 2.600,-** |
| **Ford Fusion**, 80 PS, 5-türig, Extras, Klima, Alufelgen, uvm., 2007 | **€ 3.300,-** |
| **Ford Ka**, schwarz, Klima, Extras, 2010 | **€ 3.900,-** |
| **Ford Galaxy**, 116 PS, Extras, Mod. 2011 | **€ 5.900,-** |
| **Opel Corsa**, 5-türig, Pickerl NEU, 2002 | **€ 1.900,-** |
| **Opel Corsa**, blau, Pickerl NEU, 2005 | **€ 2.100,-** |
| **Opel Corsa**, Klima, Extras, 2008 | **€ 2.900,-** |
| **Opel Meriva**, 75 PS, blau, Extras, 1. Bes., 2005 | **€ 2.900,-** |
| **Audi A4 Kombi**, 140 PS, Extras, 2006 | **€ 5.200,-** |
| **Audi A6 Kombi Quattro**, Extras, Mod. 2012 | **€ 15.900,-** |
| **Audi A6 Limousine**, 204 PS, 1. Bes., 2015 | **€ 17.900,-** |
| **BMW 525d Touring**, Mod. 2006 | **€ 3.900,-** |
| **Chevrolet Lacetti**, blau-met., Extras, 2007 | **€ 2.600,-** |
| **Mazda MX5 Cabrio**, schwarz, 2007 | **€ 2.900,-** |
| **Mazda 3**, 80.000 km, silber, 2006 | **€ 2.900,-** |
| **Dacia Sandero Stepway**, 87 PS, 5-türig, 2010 | **€ 3.900,-** |
| **RARITÄT Mitsubishi Eclipse**, Coupé, 2002 | **€ 4.900,-** |
| **RARITÄT Toyota Celica Cabrio**, rot, 1972 | **€ 14.900,-** |
| **RARITÄT Mercedes W124 200D**, 1990 | **€ 4.900,-** |
| **RARITÄT Mercedes W124 200E**, 1990 | **€ 4.900,-** |

...und weitere 50 Autos ab € 2.000,-

**ERSATZTEILE SCHROTTE**
**Audi Allroad, A4, A3, A6, Toyota Celica, Yaris, uvm.**

**TOP-FINANZIERUNG**
**www.alteneder.at**

**SICHER und OHNE RISIKO vom FESTBESUCH nach Hause!**
**0664 / 26 34 910**
Mo - Fr ab 19.00 Uhr - Sa + So ganztägig

**TAXI**
**TAXI SATTLBERGER**
Taxi - Mietwagen - Autovermietung
- Ausflugsfahrten
- Fahrradtransporte bis 8 Fahrräder
- Zu- und Heimbringerdienst

Andreas Sattlberger
Hötzmannsberg 5 - 4722 Peuerbach
www.taxi-sattlberger.at.tf

**Alkohol am Steuer ist kein Kavaliersdelikt!**
**Mit dem Taxi ersparen Sie sich unnötigen Ärger!**
don't drink and drive

## Jetzt Karten sichern! Adventträume 2019

**PEUERBACH |** Auch 2019 werden am 7. Dezember im Melodium Peuerbach wieder die „Adventträume des Schlagers" veranstaltet. Sichern Sie sich bereits jetzt Ihre Karte für diesen bereits zur Tradition gewordenen Event. Je früher desto besser! So haben Sie die Chance sich einen der begehrten Sitzplätze zu sichern, da diese - wie aus den Vorjahren bekannt - immer sehr schnell vergriffen sind. Nützen Sie daher schon jetzt diese Gelegenheit zum Kauf Ihrer gewünschten Eintrittskarte in den Kategorien A, B oder C. Der Vorverkauf hat bereits begonnen!

**KARTEN-HOTLINE 0676/3491100**

**Sammle & Kaufe jede Art alter Sterbebilder, Fotos, Orden, Feldpost & Ansichtskarten**
**Tel.: 0664 / 88583699**
**Herr Schatzberger**

# RESCH METALL DESIGN

- Professionelle Planung
- Hochwertige Fertigung
- Kompetente Montage

Überzeugen Sie sich selbst von unserer Fertigungsqualität in unserem Schauraum in Natternbach!

Jetzt Termin vereinbaren und der Schauraum gehört für die Dauer des Gesprächs nur Ihnen: +43 7278 8247

Weitere Informationen unter **Tel.: +43 7278 8247** oder unter office@reschmetall.at
Für Anregungen besuchen Sie unsere Website **www.reschmetall.at**