Nr. 05/2018 - Juni/Juli 2018 - Österr. Post AG - Postentgelt bar bezahlt - RM07A037303K - Verlagspostamt 4722 Peuerbach

Inn-Donau Hausruck
Regional Magazin
...eine l(i)ebenswerte Region

WKO Eferding und Grieskirchen unterwegs in Sachen Wirtschaft
Seite 13, 15 & 17

Menschen über die man spricht
Roman Fuchsberger im Portrait
Seite 18

Das Regional-Magazin erinnert sich
Interview mit Werner Rathmayr
Seite 20

Neuigkeiten vom Sport mit
Gabi Cacha, Hubert Huemer
Seite 23 - 25

WALD & ZELT FEST ARNREIT
05.-08. JULI
DO. 05.07. SCHOOLOUTPARTY >> GRATIS EINTRITT
FR. 06.07.: WALDBRASS
PLEITEN BLECH UND PANNEN & JUNGE PONGAUER TANZLMUSI
SA. 07.07. Waldbar GRABENLAND BUAM NORTHKIND & THE RENEGADES
SO. 08.07. BLASMUSIK-FRÜHSCHOPPEN MIT MV ST. GOTTHARD
Infos zum Fest unter www.zeltfest-arnreit.at

www.regional-magazin.at

Leichtathletikweltspitze zu Gast in Andorf
Erleben Sie am 28. Juli Ivona Dadic hautnah

Lesen Sie mehr auf Seite 23

BAD SCHALLERBACH
3 moderne Doppelhäuser

- ca. 112 m² Wohnfläche
- HWB: 34 kWh/m²a
- Ziegelbauweise, eigene Garage
- schlüsselfertig, kontrollierte Wohnraumlüftung, Solaranlage
- hohe Wohnbauförderung
- Mietkauf oder Eigentum

ISG
0 77 52 / 85 82 8
www.isg-wohnen.at

Karten jetzt sichern!

Schlagerfans haben ab sofort die Möglichkeit für die diesjährigen „Adventträume des Schlagers" im Melodium Peuerbach (15. Dez. 2018) Karten zu beziehen. Sichern Sie sich daher schon jetzt unter der Hotline 0676/3491100 Ihre Eintrittskarten. **www.schlagerklub.at**

Pöttinger Kirtag
So 8. Juli 2018

Vor-Kirtag
am Samstag 7. Juli
Verpflegung durch die Jägerschaft

11. Oldtimer-Treffen
beim Kirtag am 8. Juli 2018
bis 11:00 Uhr: Eintreffen der Oldtimer
ca. 11:30 Uhr: Oldtimer Rundfahrt
Jeder Teilnehmer mit einem „Oldi" erhält einen Gutschein und ein Erinnerungsgeschenk

OLDTIMER - TEILEMARKT mit Puch Motorradverkauf
Samstag 7. Juli von 7:00 bis 12:00 Uhr - keine Standgebühr

neubike bikes & parts www.neubike.at
Starke Marken beste Preise
EBIKES RACE MOUNTAIN FULLY TOUR CROSS KIDS
Über 200 Modelle | Zubehör von A-Z | Bikefitting
Top Werkstatt und Service | E-Bike Testcenter
Peuerbach
Ort an der Straß 4
4722 Peuerbach
Tel. 07276 / 29 192
Grieskirchen
Industriestraße 31
4710 Grieskirchen
Tel. 07248 / 64 068
Peilstein
Rinnmühle 8
4153 Peilstein
Tel. 0660 / 140 35 03

Heidelbeer-Paradies STEGNER
Erntefrische Qualität
Heidelbeeren
Stegner Andorf, Tel. 07766/3055
EIN HEISSER TIPP:
„Täglich ein Esslöffel getrocknete Heidelbeeren steigern Ihr Wohlbefinden extrem!"

Scheckübergabe beim Pfarrfest

PÖTTING | Beim diesjährigen Pfarrfest in Pötting wurde von der örtlichen Bauernschaft ein Scheck in der Höhe von 1.000,- Euro an die Pfarrverantwortlichen übergeben. Diese beachtliche Summe konnte aus dem Reinerlös der Pöttinger Mostkost gespendet werden und ist für die Renovierung der Küche im Pfarrheim bestimmt.

v.l.n.r.: Hubert Breitwieser, Wolfgang Eibelhuber, Anna Waldenberger, Alois Mair, Martina Dietach, Peter Oberlehner

Neuer Fronleichnam-Himmel für Peuerbach

PEUERBACH | Der Goldhauben-, Kopftuch- und Hutgruppe Peuerbach ist es immer wieder ein Anliegen einen Beitrag für die Pfarre zu leisten. Diesmal wurde ein Teilerlös des österlichen Kunsthandwerkmarktes in der Höhe von 3.285,- Euro für die Anschaffung eines neuen Fronleichnam-Himmels für die Pfarre Peuerbach gespendet.

Hundertster Aufenthalt im Institut Zeileis

Stammgast wurde geehrt

v.l.n.r.: Benno Schinagl, Elisabeth Scharinger, Rolanda Lennartz, Dr. Martin Zeileis, Bürgermeister Dieter Lang, Heidi Kloimstein, DI Christian Mairhuber

GALLSPACH | Viele Gäste kommen immer wieder in das Institut Zeileis nach Gallspach, um die Therapien für ihre Gesundheit, speziell die einzigartige Hochfrequenzbehandlung, anzuwenden. Frau Rolanda Lennartz aus Nordrhein-Westfalen war das erste Mal vor 60 Jahren im Zeileis Gesundheitszentrum, behandelt wurde sie damals vom Großvater des jetzigen Leiters Dr. Martin Zeileis. Am Montag, 18. Juni 2018 wurde Frau Lennartz zu Ihrem 100. Aufenthalt im Institut Zeileis im Hotel Austria gebührend gefeiert. Die Marktgemeinde Gallspach mit Bürgermeister Dieter Lang und Amtsleiter DI Christian Mairhuber, Heidi Kloimstein, Dr. Martin und Doris Zeileis sowie Benno Schinagl und die Unterkunftsgeberin Frau Elisabeth Scharinger bedankten sich persönlich bei Frau Lennartz recht herzlich und überreichten ihr nette Präsente.

Wir bringen Sie durch den Sommer!

Unsere Service-Leistungen:

DIE SKODA SPEZIALISTEN
• SERVICE WERKSTÄTTE
• SPENGLEREI
• LACKIEREREI
www.schroecker.at

Sommercheck damit Sie keine unliebsamen Überraschungen erleben

- Klimaanlagenservice mit Klimaanlagenreinigung
- Fahrzeug-Urlaubscheck
- professionelle Innen- und Außenreinigung mit Fahrzeuglackpolituren, bis hin zu Reparaturen von Parkschäden, Dellen, etc.
- Top-Service zu kostengünstigen Preisen, …

AUTO SCHRÖCKER
FREIHEIT ANDERS ERFAHREN

• **WEILBACH** - A-4984 Weilbach | Ellreching 3 | Tel. 07757 / 7002 • **WENG** - A-4952 Weng im Innkreis | Hauptstraße 17 | Tel. 0 7723 / 5600
• **GRIESKIRCHEN** - A-4710 Grieskirchen | Moosham 40 | Tel. 07248 / 62133 - 0

• *KFZ-Service & Reparatur aller Marken* • *Neu- und Gebrauchtwagenverkauf*

Anzeige

Am 7. und 8. Juli 2018

Stadtfest in Peuerbach

PEUERBACH | Am 7. und 8. Juli geht es in Peuerbach rund, denn das Stadtfest bietet ein umfangreiches, bunt gemischtes Programm. Auf drei Bühnen werden dem Publikum Showeinlagen und eine Vielfalt an musikalischem Genuß geboten.

Die Hauptstraßen- und die Sparkassenbühne sowie im Schlosspark die Sound im Park Bühne bieten das Ambiente des überaus abwechslungsreichen Programms. Die bekannten Voigasplattler, die Peuerbacher Schulen leiten mit ihren Vorführungen einen vielversprechenden Abend auf der Hauptstraßenbühne ein. Bis Mitternacht werden die Stadtfestbesucher von den Bands Austropopband A2, N8schwärmer, PtArt Orchester, Raffetseder-Wildfellner-Raffetseder und Lara Amalia, die auf den jeweiligen Bühnen ihr Bestes geben, unterhalten. Anschließend sorgt Dj Tom Tom für mitreißende Stimmung. Als weiteres Highlight sorgt im Laufe des Abends auch noch eine Feuershow, die dann auch noch so richtig einheizt. Die kleine Partie des Musikvereins Peuerbach eröffnet mit einem Frühschoppen am Sonntag ab 10 Uhr dann wiederum das Stadtfest und sorgt für beste Unterhaltung. Ein sogenannter Tag der offenen Tür ermöglicht interessierten Besuchern im neu renovierten Rathaus, im Kometor und im Schlossmuseum eine Besichtigung. Auch die Kleinsten kommen auf ihre Kosten, das Elter-Kind-Zentrum lädt zum Basteln und Kinderschminken ein. Im Schlosspark wird dann noch eine Zauber-Clouwn-Show begeistern und am Radparcours kann Geschicklichkeit getestet werden. Außerdem erfolgt die offizielle Eröffnung der E-Ladestation. Sollte der Wettergott nicht mitspielen, wird die Veranstaltung im Melodium ausgetragen.

Genießen Sie bei freiem Eintritt zwei erlebnisreiche Tage beim Fest der Stadt der Sterne.

Anzeige

Spiel und Spaß im Naturerlebnisbad Gallspach

Raiffeisenclub OÖ - Bädertour

GALLSPACH | So lässt sich die Hitze des Sommers leicht ertragen! Die Raiffeisen Club-Bädertour verwandelt das Naturerlebnisbad Gallspach am 31. Juli in Spiel- und Spaßzonen. Das Programm hat einiges zu bieten: Beim Water Walking mit Bällen „trockenen Fußes" über das Wasser wandeln. Die Fähigkeiten im Turmspringen beim „Freestyle Jumping unter Beweis stellen. Für alle Bewegungstalente und Tanzfreudige gibt es ZUMBA-Einheiten. DJs sorgen für heiße Rhythmen und entsprechendes Urlaubsfeeling. Eine Anmeldung zu den jeweiligen Angeboten ist ab 11:00 Uhr vor Ort möglich. Es gibt auch genügend Gelegenheit zum Chillen. In den Raiffeisen Club-Liegestühlen und Sitzsäcken lässt sich alles bequem beobachten. Raiffeisen Club-Rockhände und -Pool-Nudeln sind ebenfalls zu haben, entweder gleich vor Ort verwenden oder als Andenken mitnehmen. Das Mitmachen beim gesamten Raiffeisen Club-Programm ist gratis! (Die Eintrittspreise des Naturerlebnisbades Gallspach sind auf dem Aushang vor Ort ersichtlich.) Die jüngsten Badegäste können im Sumsi-Kinderclub kostenfrei zwischen 11:00 und 16:00 Uhr nach Herzenslust zeichnen, spielen und basteln.

Christof Mayr GmbH

Agrarhandel - Brennstoffe
Tel 07276 / 2118, Fax DW 36
A-4722 Peuerbach, Bahnhofstr. 32
e-mail: mayr_peuerbach@hotmail.com

LIKRA Fachhändler

Dünger, Eiweißkonzentrate, Getreide, Sojaschrot, Heizöle, Kohle, Gartenbedarf

Wussten Sie schon? Wir führen: LIKRA Tierernährung

• Geflügelstart für kleine Küken in Pellets gekrümelt im 10 kg Sack	€ 7,50
• Geflügelstart für kleine Küken in Pellets gekrümelt im 30 kg Sack	€ 18,00
• Geflügelmast weiterführend nach Geflügelstart im 30 kg Sack	€ 19,80
• Lege Kombi 23 Legemehl in Pellets gepresst für gute Legeleistung im 30 kg Sack	€ 20,50
• Putenmastfutter P 18 im 30 kg Sack	€ 18,00
• Hundefutter LIKRA DOG Kroketten (Trockenfutter Premium) im 15 kg Sack	€ 28,50
• Katzenfutter LIKRA Kroketten (Trockenfutter Premium) im 5 kg Sack	€ 12,90
• Mais geschrotet im 30 kg Sack	€ 11,90
• Gerste, Weizen und Mais im ganzen Korn werden sofort nach Wunschmenge abgefüllt	

Kleine Mengen Getreidemischung mit oder ohne Beimischung von Mineralstoffen und Futterkalken ganz nach Wunsch jederzeit kurzfristig möglich.

FISCHFUTTER auf Lager

Karpfenfutter COPPENS POND Pellets 3 oder 6 mm schwimmend im 15 kg Sack	€ 19,90
Forellenfutter COPPENS 3 oder 4,5 mm schwimmend im 15 kg Sack	€ 26,50
Forellenfutter COPPENS 3 oder 4,5 mm sinkend im 25 kg Sack	€ 39,50
Big-fish Fischköder mehlig 3 kg	€ 15,00
Big-fish Karpfen Donut 3 kg	€ 17,50

BIO Futter der Firma Göweil Mühle immer auf Lager

Weitere BIO Futtersorten werden prompt organisiert. Liefertag ist immer Dienstag. Bitte berücksichtigen Sie unbedingt 4 Werktage Vorlaufzeit.

• BIO Legealleinfutter	€ 23,80	• BIO Lämmermast	
• BIO Wildhendlmast	€ 27,50	• BIO Pferdefutter	
• BIO Putenfutter	€ 26,90	• BIO Ziegenfutter	
• BIO Schweinemastfutter	€ 22,50	• BIO Enten und Gänsefutter	
• BIO Legemehl	€ 26,20	• BIO Schaffutter	

lagernd

auf Bestellung

Preise inkl. MWST, freibleibend solange der Vorrat reicht, Irrtümer und Änderungen vorbehalten.

Mit neuer Energie

TOP EINLAGERUNGS-PREISE

Menschen brauchen Wärme!

Wir liefern Wärme und Energie seit mehr als 70 Jahren!

Buchenholz 33 cm	91,00 €/Kiste
in Kiste 25 cm	93,00 €/Kiste

Holzpellets Wäst Standard	3,99 €/Sack*
Holzpellets MM-Premium	4,18 €/Sack*
lose im Tankwagen	Tagespreis

*..... 15 kg Säcke, Preis bei Palettenabnahme

Holzbriketts Premium	259,00 €/t

Importkoks 2 Kokspreise freibleibend	425,00 €/t
Importkoks 3	420,00 €/t

Bündelbriketts 25 kg	305,00 €/t

Heizöl extra leicht Diesel - OMV Ware	Tagespreis

Holzbriketts im Karton 10 kg	239,00 €/t
Holzbriketts Pini&Kay	239,00 €/t

Bündelbriketts 10 kg	315,00 €/t

Petrolkoks Thermax - im 10 kg Sack	499,00 €/t

Christof Mayr GmbH

Agrarhandel - Brennstoffe
Tel 07276 / 2118, Fax DW 36
A-4722 Peuerbach, Bahnhofstr. 32
e-mail: mayr_peuerbach@hotmail.com

LIKRA Fachhändler

Dünger, Eiweißkonzentrate, Getreide, Sojaschrot, Heizöle, Kohle, Gartenbedarf

Alle Preise inklusive MWST und Energieabgabe, ab Lager. **Zustellung nach Absprache im Umkreis von 15 km möglich!**
Irrtümer und Änderungen vorbehalten. Preise freibleibend, solange der Vorrat reicht.

Schärding als Schlemmerparadies

SCHÄRDING | Am ersten Ferienwochenende verwandelt sich die Schärdinger Innenstadt wieder in ein kulinarisches Schlaraffenland: Das beliebte Schärdinger Schlemmerfest von 6. bis 8. Juli präsentiert am Stadtplatz, in der Altstadt und im Schlosspark kulinarische Spezialitäten aus aller Welt. Besucher können sich drei Abende lang durch die Küchen der Welt schlemmen. Auf mehr als 70 Ständen servieren die Schärdinger Aktiwirte und ihre Partnerbetriebe Speisen wie auf Reisen.

Eine Schlemmerportion kostet jeweils vier Euro. Garniert wird der Gaumenschmaus mit musikalischer Kost vom Feinsten auf vier stationären Bühnen. Zusätzlich werden Mexikaner, Stelzengeher, Trommler und Musiker durch die Straßen ziehen. Auch die Kleinen dürfen sich auf Kinderschminken, Armbrustschießen, u.v.m. freuen. Hö-

hepunkt des vielfältigen Rahmenprogramms ist ein buntes Feuerwerk am Sonntag um 22:30 Uhr. Für den Musikschutz sind täglich vier Euro zu bezahlen, wer sich Vorverkaufskarten sichert, kann alle drei Tage für nur sechs Euro genießen (erhältlich im Tourismusbüro Schärding unter Tel. 07712/4300-0). Kinder unter 14 Jahre sind frei.

Sommerakademie - Rettungssanitäterausbildung startet am 9. Juli beim Roten Kreuz in Eferding

EFERDING | Das Besondere, die Relevanz, die Wertschätzung und die Vertrautheit sind Begriffe, mit denen eine freiwillige Mitarbeit im Roten Kreuz in Eferding, Hartkirchen und Wilhering umschrieben werden kann. RettungssanitäterInnen, sind Menschen die „Besonderes" anstreben und daher sehr gefragt.
Am 9. Juli startet die Eferdinger Sommerakademie wieder einen Rettungssanitäterkurs. Im Alter von 17 Jahren kann man beginnen. Da der

Kurs 3 Wochen im Juli unter Tag stattfindet, eignet er sich besonders für junge Menschen die Ferien haben. Zivildienstinteressenten können damit ihre Chancen auf einen Zivildienstplatz besonders verbessern. Natürlich sind Interessierte aller Altersgruppen bis 65 herzlich willkommen. Sie sind im Großraum des Bezirkes Eferding und Bereich Wilhering zu Hause oder arbeiten hier und das Interesse wurde geweckt, dann am besten telefonisch bei Frau Kienbauer 07272/2400-22 melden oder auf einer Rot-Kreuz-Ortsstelle vorbeischauen. Für aktive Freiwillige gibt es im Roten Kreuz auch ein sehr umfangreiches Aus- und Fortbildungsangebot. Darüber hinaus gibt es auf www.roteskreuz.at/eferding nähe Infos über die Rettungssanitäterausbildung oder jede andere Betätigungsform im Roten Kreuz.

MO-FR 08:00 - 12:00 13:00 - 17:00 | SA 08:00 - 12:00

KFZ ERSATZTEILE | ÖLE UND SCHMIERSTOFFE | PFLEGEPRODUKTE | CAR PERFUME

STREET CAR PARTS AUSTRIA EST. 2018

AKTIONEN IM MAI

1.WOCHE: 20% AUF BORMAX ADDITIVE

2.WOCHE: EUROLUB BREMSFLÜSSIGKEIT 5L DOT4
STATT 26,26€ NUR 21,00€

3.WOCHE: UNEX KÜHLERSCHUTZ G12+ ROSA 5L
STATT 26,26€ NUR 21,00€

4.WOCHE: EUROLUB WIV ECO 5W30 5l
STATT 37,94€ NUR 32,25€

TEL: 0660/765 9997 | TEL: 0680/317 3544

www.street-car-parts.at ROßMARKT 3 | 4710 GRIESKIRCHEN office@street-car-parts.at

Straßenkünstler, Akrobaten und Live-Musik auf zwei Bühnen

Treffpunkt Gauklerfest am 30. Juni

BAD SCHALLERBACH | Am Samstag, dem 30. Juni, werden der Rathausplatz und die Badstraße beim beliebten Bad Schallerbacher Gauklerfest wieder von Künstlern, Akrobaten und Musikanten regiert. „Manege frei!" heißt es ab 16 Uhr, wenn das unterhaltsame Spektakel, das wieder in bewährter Weise vom Verein der Kaufmannschaft im Ortszentrum veranstaltet wird, mit der Parade der Künstler startet.

„Manege frei!" ab 16 Uhr

Stelzengeher und Jongleure, Clowns und Zauberer, Akrobaten und brasilianische Sambatänzerinnen machen das Zentrum zur Partymeile. Mit einer schwungvollen Parade verwandelt es sich in eine bunte Manege. Tolle Stimmung und beste Unterhaltung sind mit einem abwechslungsreichen Programm auch beim mittlerweile 19. Gauklerfest garantiert: Walking Acts, amüsante Clown- und Kunstperformances wie Tischzaubereien mit Houdini, Animationen mit Hr.bert oder Drums on Fire ziehen die Gäste des Ortszentrums in ihren Bann. Die kleinen Gäste unterhalten sich bestens bei einem außergewöhnlichen Kinderzirkus, bei Bastelworkshops und beim Kinderschminken.

Musikalische und kulinarische Leckerbissen

Für das leibliche Wohl der Besucher sorgt die engagierte Bad Schallerbacher Wirtegemeinschaft bereits ab nachmittags bis in die späten Abendstunden. Ab 17 Uhr garantiert die Band „Route 66" dafür, dass der Beat auf der Bühne in der Badstraße stimmt. Unterbrochen werden sie nur um 22 Uhr von einem besonderen Highlight: Einer artistischen Feuershow mit akrobatischen Einlagen. Das Herz von Country-Fans lässt Michael Stone ab 18 Uhr auf der Bühne am Rathausplatz höher schlagen.

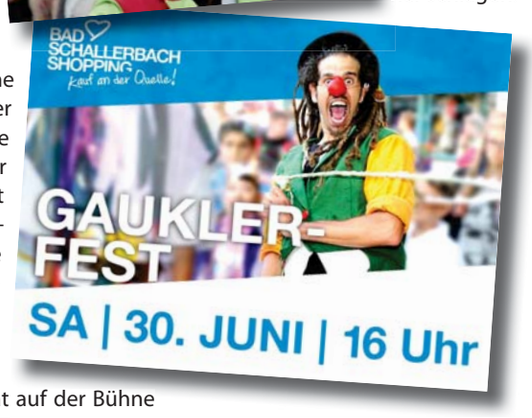

Neuer ÖVP Familienbonus wird Anfang Juli im Nationalrat beschlossen

Kinder im Bezirk profitieren vom Familienbonus Plus

GRIESKIRCHEN | Der Familienbonus Plus, dessen Einführung Anfang Juli im Nationalrat beschlossen wird, ist eine der größten familienpolitischen Maßnahmen der letzten Jahrzehnte. „Mit dem neuen Steuerbonus von bis zu 1.500 Euro pro Kind und Jahr bekommen die Familien eine wichtige finanzielle Unterstützung und eine echte Wertschätzung für ihre wertvolle Arbeit in der Gesellschaft. „Alleine bei uns im Bezirk Grieskirchen profitieren 11.850 Kinder und damit ihre Eltern finanziell", so ÖVP-Bezirksparteiobmann BR Bgm. Peter Oberlehner.

Entlastung auch für Alleinerzieher und Alleinverdiener

„Es ist vorgesehen, dass auch wenig verdienende und dadurch lohnsteuerbefreite Arbeitnehmerinnen und Arbeitnehmer und Alleinerziehende durch eine Mindestentlastung von 250 Euro pro Kind und Jahr profitieren", so Oberlehner. Mit dem Familienbonus Plus erhalten Familien ab 2019 einen Steuerbonus in Höhe von bis zu 1.500 Euro pro Kind und Jahr. Bereits ab einem Bruttoeinkommen von 1.700 Euro kann der Steuerbonus voll ausgeschöpft werden. Der Familienbonus vermindert direkt die zu zahlende Steuerlast und hat damit die 5-fache Wirkung des Kinderfreibetrages. Aus Gründen der Vereinfachung werden der derzeitige Kinderfreibetrag und die steuerliche Abzugsfähigkeit von Kinderbetreuungskosten zur Gänze entfallen.

Details zum neuen Familienbonus Plus:

>> Der Familienbonus kann ab 2019 wahlweise entweder im Rahmen der Lohnverrechnung (über den Arbeitgeber) oder im Rahmen der Arbeitnehmerveranlagung 2019 (Auszahlung im Jahr 2020) beantragt werden.

>> Der Bonus von 1.500 Euro steht für Kinder bis zur Vollendung des 18. Lebensjahres zu, die in Österreich leben und für die Familienbeihilfe bezogen wird.

>> Für volljährige Kinder, für die Familienbeihilfe bezogen wird, bekommt man bis zu 500 Euro pro Jahr.

>> Der Familienbonus wirkt schon ab dem 1. Steuereuro. Voll ausgeschöpft wird er bei einem Bruttoeinkommen von ca. 1.700 Euro (bei 1 Kind).

>> Alle steuerzahlenden Alleinerzieher und Alleinverdiener - insbesondere die geringverdienenden - werden künftig eine Mindestentlastung von 250 Euro - den sogenannten Kindermehrbetrag - pro Kind und Jahr erhalten.

>> Im Sinne einer Vereinfachung des Steuersystems entfällt der Kinderfreibetrag und die Absetzbarkeit der Kinderbetreuungskosten bis zum 10. Lebensjahr. Der Familienbonus hat die 5-fache Wirkung der entfallenden Maßnahmen.

Mehr Informationen zum Familienbonus auch auf www.bmf.gv.at.

Impulse für Peuerbach von Dr. Martin Gollner

PEUERBACH | In den letzten Wochen und Monaten wurde das Projekt „Bewegungsparcour" mehrmals vorgestellt und oft diskutiert. Seitens der Bürgerliste Peuerbach wurde diese Idee auch aufgegriffen und als Chance gesehen, die Ledererwiese als Bewegungs-, Begegnungs- und Erholungsbereich für Familien und Menschen von jung bis alt zu attraktivieren. Gerade in der heutigen Zeit, in der die Lebenserwartung dankenswerterweise immer höher wird, erachten wir es für besonders wichtig, Bewegungsmöglichkeiten zur Erhaltung der Vitalität zu schaffen.

Viele Menschen die das Konzept des Erholungs- und Vitalpark (Bewegungspark) Ledererwiese gesehen haben, waren von der Idee begeistert, in der Ledererwiese nicht nur den derzeitigen Spazierweg zu haben, sondern dort auch in einem parkähnlichen Bereich, mit Sitz- und Liegeflächen, eingebettet in attraktiv gestaltete Grün- und Wasserflächen (Ledererbach), verweilen zu können.

Auf Initiative der Bürgerliste Peuerbach wurde das Projekt „Erholungs- und Vitalpark Ledererwiese" zuletzt dem gesamten Gemeinderat von Peuerbach präsentiert und im Anschluss auch diskutiert. Seitens des Gemeinderats wurde das Projekt nunmehr an den Familienausschuss übertragen, um die Möglichkeiten der konkreten Umsetzung und der Ausgestaltung zu erarbeiten und zu beurteilen.

Ich freue mich, dass mein Team und ich uns - dank der Stimmen bei der letzten Gemeinderatswahl - mit Ideen und Erfahrungen einbringen können, wenn es heißt Peuerbach für uns alle positiv zu gestalten. Denn Miteinander geht es!

Anzeige

Kulinarik und noch viel mehr in Gallspach

GALLSPACH | Wer nach wie vor behauptet dass Gallspach ein verschlafener Ort ist, der war am Sonntag, dem 17. Juni 2018 nicht zu Gast in der Kurgemeinde. Denn da kam man am 2. Gallspacher Krapfenkirtag nicht vorbei. Nach dem großen Erfolg des Vorjahres organisierte die Goldhauben- und Hutgruppe auch heuer dieses Genuss- und Volkskulturfest. Nach dem Festgottesdienst mit dem Landl Dreigsang aus Meggenhofen, luden die Damen mit der goldenen Kopfbedeckung zum Frühschoppen am Hauptplatz ein. Krapfen in allen Varianten wurden den hunderten Besuchern frisch aus der Pfanne serviert. Bei den örtlichen Vereinen konnten sich die Mehlspeistiger zwischen süß oder sauer entscheiden. Besonderen Anklang fanden die Spagatkrapfen der JÖVP, die Zillertaler- und Kaspresskrapfen des Kleintierzüchtervereins und natürlich die „kulinarischen Kunstwerke" der Goldhaubenfrauen. Ihre, weit über die Grenzen der

Region hinaus beliebten Bauern-, Topfen- und Apfelkrapfen fanden reißenden Absatz. Wie beliebt diese regionale Köstlichkeit ist, zeigt wohl eine einzige Zahl: Circa 4.000 Krapfen haben an diesem Tag alleine die Damen der Goldhaubengruppe gebacken!!!

Die Gallspacher Feuerwehren sorgten für Getränke und für die, denen einige verzehrte Krapfen zu wenig waren, auch für Essen. Gestärkt konnte man dann einen Bummel durch einen Markt der Volkskultur und einen Kunsthandwerksmarkt unternehmen. Dass den Kleinen nicht fad wurde, das versteht sich von selbst. Für sie gab es ein abwechslungsreiches Kinderprogramm.

Apropos Bummeln, das kann man ab Juli wieder jeden Donnerstag in der Vitalwelt Hausruck Gemeinde. Am 5. Juli geht es nämlich wieder los mit den „Gallspacher Bummelnächten". Jeweils von 19:00 Uhr bis 23:00 Uhr gibt es Live-Musik, Essen (natürlich auch KRAPFEN), Getränke, ein umfangreiches Kinderprogramm und noch vieles mehr. Das allerwichtigste ist dabei aber: Viele nette Gespräche unter Freunden und Nachbarn. Alle Infos über die Bummelnächte auf www.gallspach.at und direkt bei Heidi Kloimstein – Telefon: 0664 / 490 10 91

Gallspacher Bummelnächte

GALLSPACH | Die traditionellen Gallspacher Bummelnächte gibt es nun schon seit 16 Jahren. Jeden Donnerstag, von 5. Juli bis 30. August finden ab 19 Uhr, allerdings nur bei Schönwetter, die Gallspacher Bummelnächte statt. Das musikalische Programm zu den festgelegten Terminen wird von Live-Musik mit Austropop-Trio „Schräglog" am 12. Juli (Ersatztermin: 19. Juli); Live-Musik mit „Alex Zilinski Trio" am 2. August (Ersatztermin: 9. August) Funk, Rock & Blues (mit Songs von Beatles, Stones, uvm.) gestaltet. Zu-

dem wird Spaß und Action für Jung und Alt in den verschiedensten Bereichen geboten. Die Goldhaubengruppe Gallspach und die Gallspacher Gastronomie sorgen für das leibliche Wohl.

Egal wo...

Wir machen mehr aus Metall!

METALL RESCH DESIGN

Traumhafte Aussichten

- professionelle Planung
- hochwertige Fertigung
- kompetente Montage

Laubenüberdachung

Klassische Niro Geländer

Spindeltreppe mit Geländer

Weitere Informationen unter 07278 / 82 47
oder unter office@reschmetall.at oder auf
www.reschmetall.at

Überdachung mit Geländer und Sichtschutz

Besuchen Sie unseren Schauraum!
Wir bitten um Terminvereinbarung

unser Tipp

Ein vielversprechender und unvergesslicher Abend für alle Schlagerfreunde am 15. Dez. in Peuerbach

Marlena Martinelli zu Gast bei den Adventträumen des Schlagers 2018

PEUERBACH | Nur noch zirka ein halbes Jahr, dann ist es wieder soweit. Der Österreichische Schlagerklub veranstaltet am 15. Dezember 2018 wieder die vielversprechende Adventgala im Melodium Peuerbach.

Die großartigen Erfolge der letzten Veranstaltungen sind für den Österreichischen Schlagerklub Anlass genug, diese fortzusetzen. Am 15. Dezember 2018 geht somit die sechste Auflage der Adventträume des Schlagers über die Bühne. Zahlreiche radio- und fernsehbekannte Künstler werden ihr Bestes geben und die Fans können ihre Schlageridole hierbei hautnah auf der Bühne erleben. Unvergessliche Momente sind dabei wie jedes Jahr garantiert.

Marlena Martinelli bei den Adventträumen des Schlagers

Blond, lange Beine, tolle Figur und eine unglaubliche Stimme: Das ist die sympatische Steirerin „Marlena Martinelli".

Ihre Karriere hat schon sehr früh begonnen, Marlena erfüllte sich sozusagen einen Kindheitstraum. In ihrem Heimatort Semriach spielte sie als Schlagzeugerin bei der Blasmusik. Ihr Wunsch eine eigene Band zu gründen ging ebenfalls in Erfüllung. Aufmerksam gewordene Komponisten und Produzenten rieten ihr zu einer Solokarriere. Inzwischen ist Marlena Martinelli eine äußerst erfolgreiche Künstlerin. Um die besten Songs in bester Qualität zu produzieren wendet sie viel Zeit auf. Der Erfolg lässt sich sehen. Der große Durchbruch gelang ihr dabei beim Grand Prix der Volksmusik 2003. Trotz ihrer unzähligen Auszeichnungen und TV Auftritte beim „Musikantenstadl", beim „ZDF Wunschkonzert" oder bei „Wenn die Musi spielt" gibt die bodenständige und bescheidene Sängerin jedem Auftritt – egal ob vor 100 oder 10.000 Zusehern, eine besondere Bedeutung. „Ich liebe es wenn mein Publikum voll mitgeht und sogar die Texte mitsingt", schwärmt sie über ihren Job und dem Nervenkitzel, den sie vor jedem Auftritt nach wie vor hat.

JETZT BEREITS PLATZKARTEN SICHERN
KARTENHOTLINE: 0676 / 34 91 100 oder E-Mail saturn@aon.at

Das Regional-Magazin verlost 25 CDs „Die schönsten Lieder aus den Träumen des Schlagers". Klicken Sie einfach auf www.regional-magazin.at den Gewinnbutton und die Teilnahmefelder ausfüllen.
Wir wünschen Ihnen viel Glück!

Nachfolge von Langzeit-Geschäftsführerin Pernica geregelt

Neuer Vitalwelt-Geschäftsführer startet mit 1. Nov.

BAD SCHALLERBACH | Die Suche nach einem Nachfolger für die Ende des Jahres freiwillig ausscheidende Vitalwelt-Tourismusdirektorin Karin Pernica ist beendet. Aus 49 Bewerbungen filterte das Personalconsulting-Unternehmen Kohl & Partner fünf potenziell in Frage kommende Kandidatinnen und Kandidaten heraus, die sich bei einem Hearing präsentierten. Die Entscheidung fiel einstimmig auf den aus Mauthausen stammenden Mag. (FH) Philipp Haas.

Haas überzeugte mit seinem sympathischen Auftreten, seiner inhaltlichen Präsentation und seinen bisherigen touristischen Erfahrungen die Hearing-Kommision. Seit eineinhalb Jahren ist der ledige Oberösterreicher erfolgreich als Sales Manager im Spa Resort Therme Geinberg im MICE-Bereich für Kooperationen mit Firmenkunden zuständig. Zuvor war er vier Jahre Marketing- und Projektmanager bei der Landestourismusorganisation SalzburgerLand Tourismus GmbH. Seine touristische Laufbahn startete Haas nach seinem berufsbegleitendem Studium („Entwicklung und Management touristischer Angebote") an der FH Salzburg beim Kur- und Tourismusverband Bad Gastein, wo er mehrere Jahre bis 2012 als Eventmanager und Assistent des Geschäftsführers Erfahrung sammelte. Der leidenschaftliche Ski- und Rennradfahrer tritt gemäß einstimmigem Beschluss des Vorstands der Urlaubsregion Vitalwelt Bad Schallerbach seinen Dienst am 1. November 2018 in Bad Schallerbach an. In einer zweimonatigen Übergabephase wird er von der scheidenden Tourismusdirektorin Karin Pernica (59) in die zukünftigen Aufgaben umfassend eingeführt, bevor diese nach fast zehn Jahren erfolgreicher Geschäftsführung am 31.12.18 in den wohlverdienten Ruhestand tritt.

Der Vorsitzende KR Manfred Stroissmüller (links im Bild) stellte bei der Vitalwelt-Vollversammlung am 4. 6. im Motel Grieskirchen Mag. (FH) Philipp Haas vor, dem Tourismusdirektorin Karin Pernica Ende 2018 die Geschäftsführung übergibt

Bgm. Degeneve tritt aus gesundheitlichen Gründen zurück

Fabian Grüneis - ÖVP Kandidaten für Neuwahl

WAIZENKIRCHEN | Bgm. Wolfgang Degeneve informierte die Waizenkirchner ÖVP-Führung darüber, dass er seine Funktion aufgrund gesundheitlicher Probleme künftig nicht mehr ausüben kann. Auf dringendes Anraten seiner Ärzte muss er seine Erkrankung ernst nehmen und sein Arbeitspensum minimieren. Daher befindet sich Wolfgang Degeneve (Bgm. seit September 2009) derzeit schon im Krankenstand und wird voraussichtlich mit Ende Juli sein Amt als Bürgermeister zurücklegen. In der Zwischenzeit führt Vizebürgermeister Josef Zistler die Amtsgeschäfte weiter, bis im Spätherbst von der Waizenkirchner Bevölkerung ein neues Gemeindeoberhaupt gewählt wird.

„Ich bin schon einige Jahre mit viel Freude politisch engagiert und übernehme gern Verantwortung in meiner Heimatgemeinde. Aufgrund der aktuellen Umstände kommt das alles früher als erwartet. Ich freue mich aber sehr auf eine spannende Zeit und bedanke mich bei der ÖVP Waizenkirchen für das überwältigende Vertrauen."

ÖVP nominiert Fabian Grüneis

Nach dieser unerwarteten Nachricht wurden seitens der ÖVP Waizenkirchen umgehend die Führungsgremien der Partei einberufen. Sowohl der Parteivorstand als auch die Gemeinderatsfraktion haben nach eingehender Beratung einstimmig Fabian Grüneis als Kandidaten für die Bürgermeisterneuwahl nominiert. Der 21-jährige ist seit 2015 Mitglied im Gemeinderat und mittlerweile im Gemeindevorstand für den Ausschuss Kultur, Vereins- und Sportangelegenheiten, Ehrenamt und Jugend zuständig. Bereits in jungen Jahren engagierte sich Fabian Grüneis politisch in der Schülervertretung der Hauptschule Waizenkirchen, später in der HTL Grieskirchen sowie in der Landesschülervertretung. 2014 gründete er die JVP Ortsgruppe in Waizenkirchen und ist seit 2015 Bezirksobmann der Jungen ÖVP. Nach dem Abschluss der Informatik-Matura an der HTL Grieskirchen absolvierte er den Zivildienst im Jugendzentrum in Wels und leitete ein Jahr als Landesgeschäftsführer die Union höherer Schüler OÖ. Seit August 2017 arbeitet Grüneis für Nach(t)leben (Oberösterreichs größten Discotheken- und Restaurantbetreiber) im Bereich Online-Marketing. Bekannt ist Grüneis auch als DJ: Unter dem Namen „Greenice". Erfahrungen im Wahlkampf sammelte der 21-Jährige bereits bei der Nationalratswahl 2017, wo er als ÖVP-Jugendkandidat mit beinahe 1000 Vorzugsstimmen ein sehr beeindruckendes Ergebnis erreichte.

Sanierungsoffensive

Damit das Geld in älteren Gebäuden nicht zum Fenster hinausgeblasen wird, sollte rechtzeitig thermisch saniert werden. Sonst drohen unnötig hohe Heiz- und Energiekosten.

Wüstenrot bietet mit dem Mein GeldDarlehen „Stabil – Öko"* eine schnelle und unbürokratische Finanzierungslösung mit der Sie bis zu 25.000 EUR pro Darlehensnehmer – max. 50.000 Euro bei zwei oder mehr Darlehensnehmern – in Anspruch nehmen können. Darüber hinaus unterstützt die Bundesregierung im Rahmen der Sanierungsoffensive 2018 Private und Betriebe mit Förderungen. Neu ist in diesem Jahr etwa der „Raus aus dem Öl"-Bonus, der einen Umstieg auf alternative Heizformen ermöglicht. Da nur eine begrenzte Summe zur Verfügung steht, ist eine schnelle Beantragung wichtig, um von einem Sanierungsscheck profitieren zu können.

Gerne berate und unterstütze ich Sie beim Planen und Einreichen der Formulare. Kontaktieren Sie mich einfach. Ich bin jederzeit für Sie erreichbar:

Bez. Dir. Michael Reisinger
Wüstenrot Finanzberater
0699 / 11 854 083
michael.reisinger@wuestenrot.at

wüstenrot

FINANZIEREN | VORSORGEN | VERSICHERN

* Das Mein GeldDarlehen „Stabil Öko" ist ein Bauspardarlehen mit Zwischendarlehensphase ohne Sicherheit, zu deren Vergabe die Bausparkasse gemäß § 2 Abs. 1 Z 2 lit b BSpG berechtigt ist.

Anzeige

Wirt Andi Lehner sorgt für seine Gäste in Peuerbach und Kallham

Genießen Sie den Sommer in Andi´s Badebuffet im Freibad Kallham

PEUERBACH / KALLHAM | Das Regional-Magazins berichtete in den letzten Ausgaben über den „Jausen-Geheimtipp" mitten im Zentrum von Peuerbach und darüber, dass Wirt Andi Lehner diesen Sommer auch das Badebuffet in Kallham führt. Seither schätzen immer mehr Liebhaber herzhafter Jausen das Gastlokal „Da´ham" in den altertümlichen Gemäuern.

Andi Lehner und sein Team servieren hier von Montag bis Freitag, von 16:00 bis 24:00 Uhr und Samstag von 9:30 bis 13:00 Uhr sowie nachmittags von 17:00 bis 22:00 Uhr hier ihren Gästen schmackhafte und vielfältige Jausenvariationen, egal ob für den großen oder für den kleinen Hunger. Auch die Süßigkeitenliebhaber kommen nicht zu kurz, denn es gibt eine Vielfalt an hausgemachten Mehlspeisen und Torten. Das Gasthaus ist auch bestens für Geburtstags- und andere Familienfeiern, Firmenfeiern, etc. geeignet. Gaststube und Nebenstüberl bieten insgesamt Platz für 75 Personen.

Andi´s Badebuffet in Kallham - bestens ausgestattet und gut geführt von Wirt Andi

Da´ham
is wia z´haus

Fam.Lehner
Hauptstraße 6/ 4722 Peuerbach
Mobil.: 0664/2261066
lehner.andreas73@gmail.com
Öffnungszeiten: Mo – Fr 16:00 – 24:00
Sa 09:30 – 13:00 17:00 – 22:00

Reservierungen und Vorbestellungen nimmt Andreas Lehner unter 0664 / 22 61 066 sehr gerne entgegen.

Andi´s Badebuffet im Freibad Kallham

Andi Lehner, der Wirt vom „Da´ham" ist nunmehr auch der neue Pächter des Badebuffets Kallham. Die Qualität der Speisen und die Freundlichkeit zu den Gästen wird Andi Lehner in gewohnter Weise auch ins neue Badebuffet übertragen, damit sich seine Gäste wia z´haus und Da´ham fühlen. Das Team in „Andis Badebuffet" steht dabei den Gästen täglich von 10 bis 20 Uhr zur Verfügung, da können die Gäste aus einer breiten Palette wie Eis, Süßigkeiten, diversen Getränken sowie kalten und warmen Snacks wählen.

Andi Lehner freut sich mit seinem Team auf Ihren geschätzten Besuch.

Anzeige

SPRECHTAG MIT BUNDESRAT
BGM. PETER OBERLEHNER

Freitag, 13.07.2018
10:00 – 12:00 Uhr

Gemeindeamt Pötting,
Pötting 55, 4720 Pötting

Anmeldung unter 07248/62462

oövp
Bezirk
Grieskirchen

Eröffnug der Trendsportanlage Hinzenbach

HINZENBACH | Am 1. Juli 2018 um 11 Uhr findet die offizielle Eröffnung der Trendsportanlage Hinzenbach und der neu renovierten Tennisplätze statt.

Die Eröffnung wird von den Kindern des Kindergartens Hinzenbach mitgestaltet. Im Anschluss daran gestalten Vereine, Schulen und Institutionen aus der Gemeinde und der Region das Programm. BesucherInnen sollen sich selbst auch sportlich betätigen und im Rahmen einer Fitness Challenge ihr Können unter Beweis stellen. Es winken attraktive Preise, die unter allen TeilnehmerInnen verlost werden. Für das leibliche Wohl sorgen: Eva´s Stüberl, die Hinzenbacher Bäuerinnen und die Barfussbar.

Aus organisatorischen Gründen wird um Anmeldung bei Frau Petra Wurm telefonisch unter 07272/2460-108, per E-Mail unter: petra.wurm@hinzenbach.ooe.gv.at gebeten.

Sprachreise nach London

WAIZENKIRCHEN | Das katholische Bildungswerk Waizenkirchen organisiert nach vielen Jahren Englischtrainings für Senioren und Seniorinnen vom 19. - 22. September 2018 eine viertägige Londonreise. Es sind noch einige Plätze verfügbar. Anmeldeschluss hierfür ist aber bereits der 29. Juni 2018.

Nähere Infos für Interessenten bei Brigitte Falkner unter der Telefonnummer 0680 / 3028001 und per E-Mail unter brigittefalkner@gmail.com sowie online unter https://sprachentreffpunkt.jimdo.com/

(Foto:„Service Reisen Giessen")

„Schule- & Wirtschafts-Projekte Eferding und Grieskirchen“

KET-Forschungswochen in Eferding - Technik spielerisch erleben

EFERDING | „Die Begeisterung unserer Kinder für das Abenteuer Technik und Naturwissenschaften kann gar nicht früh genug geweckt werden. ‚KET — Kinder erleben Technik‘ setzt das in einer spielerischen Art und Weise perfekt um“, unterstreicht WKO-Bezirksstellenobmann Michael Pecherstorfer, der das Projekt heute gemeinsam mit Martin Hollinetz (Otelo eGEn), Bürgermeister Severin Mair, Harald Kothbauer (Direktor der Volksbank Eferding) und WKO-Leiter Hans Moser präsentierte. Das Ziel von KET ist es, dem hohen Interesse von sehr jungen Kindern ein altersgerechtes Angebot für das spielerische Forschen zu bieten und dabei auch die Pädagogen durch gute Vorbereitung einzubinden. So werden Potenziale früh erkannt, Interesse und Begeisterung geweckt, das Know-how rund um die Technik erhöht und eine weitere Vertiefung ermöglicht. Ein wichtiger Schritt zur Entdeckung und Förderung von Techniktalenten. Dies ist ein zentrales Thema, denn Technikermangel und die Sicherung des Fachkräftenachwuchses wird den Wirtschaftsstandort OÖ noch länger begleiten. „Kinder erleben Technik“ ist nur eine Initiaive, damit OÖ in Zukunft genügend Fachkräfte aus der Lehre, aber auch genügend Absolventen in den sogenannten MINT-Fächern, also Mathematik, Informatik, Naturwissenschaft und Technik, bekommt. „Seit vielen Jahren bemüht sich die WKO Eferding, die Trends und Chancen in der regionalen Berufswelt aufzuzeigen“, erklärt Pecherstorfer. „Mit dem Eferdinger Karrieretag, Job-Tour-Tage, Betriebserkundungen und Schulpatenschaften vernetzen wir Schulen und Unternehmen, um Schülerinnen und Schülern die Praxis der Berufswelt näherzubringen und bei der Berufswahl vor allem auch in Richtung technische Berufe zu unterstützen.“ Unter Einbindung von Pädagogen wird Kindern von vier bis acht Jahren ein spielerischer Zugang zu Technikthemen wie 3D-Druck, Wasserkraft oder Drechseln geboten.

die Projektpartner v.l.n.r.: Harald Kothbauer, Michael Pecherstorfer, Hannelore und Martin Hollinetz, Hans Moser, Severin Mair

Kinder mit Freude am Erforschen!

TEAM 7 Natürlich Wohnen GmbH und Christian Huber Karosseriefachbetrieb GmbH in Pram

Imposante Betriebserkundungen von Lehrkräften

BEZIRK GRIESKIRCHEN | WKO Leiter Hans Moser und Pflichtschulinspektorin Doris Aflenzer organisierten für die Direktoren und Lehrkräfte der Neuen Mittelschulen des Bezirkes, der PTS Grieskirchen, der LWBFS Waizenkirchen und den höheren Schulen des Bezirkes wieder einen sehr interessanten Betriebserkundungsnachmittag bei zwei Leitbetrieben im Bezirk Grieskirchen. 20 Lehrkräfte nahmen bei hochsommerlichen Temperaturen teil. Die große Wertschätzung dieser beiden TOP-Lehrbetriebe gegenüber den Lehrkräften dokumentierte die spontane Zusage mitzumachen und die persönlichen Informationen und Betriebsführungen durch die Geschäftsführer bzw. Führungskräfte.Kernbotschaft an die Lehrkräfte, war in beiden Betrieben: „Wir nehmen sehr gerne engagierte Jugendliche als Lehrlinge in unserem Unternehmen auf, beschäftigen diese auch gerne weiter und hoffen, dass sich möglichst viele in naher Zukunft zu unseren Führungskräften entwickeln“. Unser Bezirk ist seit Jahren durch eine äußerst niedrige Arbeitslosenrate (ständig unter den Top 5 in ganz Österreich) und durch eine sehr hohe Auspendlerquote geprägt. Diese Umstände führen zu einem Arbeitskräftemangel, auch im Bereich der Lehrlinge, dem die WKO Grieskirchen mit verschiedenen Projekten entgegenwirkt. Aufgrund der Bevölkerungsprognose werden sowohl die Lehrausbildungsbetriebe, als auch die höheren Schulen in den nächsten Jahren noch massiver um die Gruppe der 15-jährigen werben. Gemeinsam müssen wir die Jugendlichen unterstützen, dass sie die richtige Wahl, für ihre Zukunft, sprich Lehre oder Schule, treffen“, ist sich WKO-Leiter Hans Moser der gemeinsamen Verantwortung der Wirtschaftvertreter und Lehrkräfte bewusst. Betriebsbesuche wie diese, mit der Möglichkeit auch noch ausgiebig zu diskutieren, dienen dazu, den Lehrkräften zusätzliche Kenntnisse über diverse Lehrberufe und Arbeitsabläufe in den Betrieben zu vermitteln. Ziel ist es, dass die Unternehmer weiterhin gute und engagierte Lehrlinge bekommen und die Jugendlichen in ihren „Traumberufen“ arbeiten können.

Bei TEAM 7 Natürlich Wohnen GmbH in Pram informierte Josef Kager (2. von links) bestens

In der Firma HUBER Karosseriefachbetrieb GmbH in Pram wurden informierte GF Christian Huber (3. v. re.) bestens

spark7 Unterwassertage 2018

Lerne mit den Profis vom Sauwald Aqua Team Tauchen.

Samstag, 7. Juli 2018
Freibad Eferding ab 10 Uhr
Samstag, 21. Juli 2018
Freibad St. Agatha ab 10 Uhr
Samstag, 4. August 2018
Freibad Peuerbach ab 10 Uhr

Anmeldung in der Sparkasse!

- Bubblemaker Tauchkurse für Kinder
- gratis Schnuppertauchen für Erwachsene

Mindestalter 10 Jahre. Das Programm wird von Tauchlehrern vom Sauwald Aqua Team geleitet.
Anmeldung in der Sparkasse erforderlich! Kosten: gratis für spark7 Member, 10,- Euro für Nichtclubmitglieder.
Der Eintritt ins Freibad ist regulär zu bezahlen.

Impressum: Medieninhaber, Hersteller, Herausgeber und Redaktion:
Sparkasse Eferding-Peuerbach-Waizenkirchen, Postanschrift: Stadtplatz 1, 4070 Eferding

SPARKASSE
Eferding-Peuerbach-Waizenkirchen
www.sparkasse-epw.at
Find us on Facebook
Bubblemaker

Frontmäher Park 340 PWX inkl. 100 cm Mähdeck

STIGA

Motor: 2 Zylinder Briggs & Stratton - 570 cm³, 18 PS
Tankinhalt: 6 Liter
Schittbreite: 100 cm
Servolenkung
Geräteheber per Fußpedal
Elektrische Schnitthöhenverstellung
Hydrostatgetriebe
4WD Allradantrieb
Mittige Knicklenkung
Anhängevorrichtung
Komfortsitz
Räder 16x7, 5-8"
Gewicht: 246 kg

TOP Preis!

LANDMASCHINEN KAUFMANN
Tel.: 07278 / 20 165 • 4723 Natternbach
www.kaufmann-traktoren.at

#schärdingunddu-Aktion der Stadtbücherei

Kostenlose Bücher für Besucher

SCHÄRDING | Bücher sind bekanntlich wie Freunde. Und mit Freunden ist man per Du. #schärdingunddu. „The best things in life are free". Ganz nach diesem Motto stellt die Stadtbücherei Schärding Besuchern und Bewohnern kostenlose Bücher zur Verfügung. Ab sofort werden im Stadtamt Schärding - nahe der Bürgerservice-Stelle im Erdgeschoß – gute Bücher, die aus dem Bestand der Stadtbücherei ausgeschieden wurden, zur freien Entnahme bereitstehen. Dadurch soll nicht nur der Zugang zu Büchern erleichtert werden, sondern auch Gespräche angeregt werden, wenn man sich über gerade Gelesenes austauscht. Gerade in Schärding sind viele gemütliche Platzerl zum Lesen und Plaudern zu finden. Neben dem Stadtamt sind auch noch weitere Orte geplant, an denen man sich diese kostenlosen Bücher besorgen kann, beispielsweise im Stadtbad. Das Beste an dieser Geschichte, die Bücher dürfen mit nach Hause genommen werden.

„REGIO TALK – QUER-GEDACHT“ mit WKOÖ-Präsidentin Mag.a Doris Hummer in der DOMICO in Pötting

Mit ungewöhnlichen Blickwinkeln zum Erfolg

PÖTTING | Quer-Gedacht - Mit ungewöhnlichen Blickwinkeln zum Erfolg. Das war die Botschaft der hochkarätigen Referenten Werner Pfeffer und Peter Webhofer an die Teilnehmer des Workshops für innovative Unternehmerinnen und Unternehmer, und die Damen und Herren waren von der Veranstaltungsidee, initiiert von der UnternehmerAkademie vom WIFI OÖ., sehr angetan. WKOÖ-Präsidentin Mag.a Doris Hummer stellte den Masterplan der WKOÖ kurz vor und präsentierte gemeinsam mit ihrem Schwager und Betriebsleiter der DOMICO Dach-, Wand- und Fassadensysteme KG in Pötting, DI Peter Hinterberger, den tollen regionalen Leitbetrieb mit seinen innovativen Produktideen. Werner Pfeffer und Peter Webhofer zeigten den interessierten Damen und Herren sehr anschaulich Beispiele, wie die konstruktive Kraft des Querdenkens, ergänzt mit einem Schub Neugierde zum unternehmerischen, aber auch persönlichen Erfolg führen kann. Um erfolgreich die Zukunft zu gestalten, bedarf es von unseren Führungskräften dem Vertrauen in die eigene Kreativität, gepaart mit Neugierde und Mut. WKO Grieskirchen Obmann KommR Laurenz Pöttinger, WKO Leiter Hans Moser und Mag.a Marika Strasser freuten sich über das sehr positive Feedback. Obmann Laurenz Pöttinger und Leiter Hans Moser sind sich einig: „Dieser Vormittag hat unseren Unternehmerinnen und Unternehmern geholfen, den eigenen Blickwinkel zum Erfolg, gepaart mit Kreativität, Neugierde und Mut zu schärfen“.

Die Gastgeber und Initiatoren des Regio Talk „QUER-GEDACHT“ v.l.n.r.: Peter Hinterberger, Doris Hummer, Laurenz Pöttinger, Hans Moser

Auszeichnungen für junge Lehrabsolventen und Meister

Galaabend der Wirtschaft in Grieskirchen

GRIESKIRCHEN | 1100 Unternehmen mit 14.000 Mitarbeitern stehen im Bezirk Grieskirchen für Handwerk mit Weltruf. 325 Betriebe bilden derzeit 375 Lehrlinge aus. Diese Menschen standen im Mittelpunkt des Galaabends des Bezirksprojektes „Grieskirchen, der Bezirk in dem das Handwerk Weltruf hat“. 275 Besucher waren in die Manglburg in Grieskirchen gekommen um gemeinsam junge Meister und Lehrabsolventen zu feiern, denen WKÖ-Präsident Christoph Leitl, WKOÖ-Präsidentin Doris Hummer, WKOÖ-Vizepräsidentin Margit Angerlehner und WKO-Bezirksstellenobmann Laurenz Pöttinger Anstecknadeln in Gold und Silber verliehen. „Mit dem Masterplan für den Standort OÖ haben wir fünf Stellschrauben identifiziert. Eine davon ist das Thema Fachkräfte“, sagte WKOÖ-Präsidentin Doris Hummer. „Wir richten auch nicht nur der Politik unsere Wünsche und Forderungen aus, sondern wir ergreifen auch selbst die Initiative. Unsere duale Ausbildung vereint das Beste aus zwei Welten und um dieses Ausbildungssystem werden wir von der ganzen Welt beneidet. Ihr seid die Qualitätsträger von morgen“, sagte Hummer in Richtung der ausgezeichneten Jugendlichen und Christoph Leitl ergänzte: „Wir sind solz auf euch.“ Auszeichnungen in Gold erhielten 20 Meister aus dem Prüfungszeitraum Oktober 2016 bis Mai 2018, in Silber alle 60 Jugendlichen die die Lehrabschlussprüfung in diesem Zeitraum erfolgreich abgelegt haben. Die ausgezeichneten Meister bekamen wieder einen eigens vom Steinmetzmeisterbetrieb Pointner aus Hofkirchen/Tr., kreierten Pokal überreicht. Frau in der Wirtschaft-Landesvorsitzende Margit Angerlehner präsentierte das Projekt „g'lernt is g'lernt“ gemeinsam mit der Bezirksvorsitzenden Ulrike Steinmaßl und einer der ersten regionalen Preisträgerinnen, Goldschmiedemeisterin Jacinta Maria Mössenböck. Alle Arbeitgeberbetriebe des Bezirkes bekommen wieder das Angebot, weitere Anstecknadeln für ihre tüchtigen Fachkräfte, die nicht am Galaabend teilnehmen konnten bzw. auch an jene Fachkräfte, die die fachliche Berechtigung haben, diese Auszeichnungen zu tragen, kostenlos bei der WKO Grieskirchen anzufordern. „Die WKO Grieskirchen unterstreicht mit diesem Projekt eindrucksvoll ihre Rolle als aktiver Dienstleister für ihre Mitgliedsbetriebe. Diese Initiative soll die regionalen Unternehmen unterstützen, dem akuter werdenden Fachkräfte- und Lehrlingsmangel zeitgerecht gegen zu steuern“, so Obmann Laurenz Pöttinger. „Lebe dein Talent – die Lehre!“ und die Initiative „Auf zur LEHRE, fertig, los!“ stehen als Überbegriff hinter den intensiven Bemühungen“, ergänzt WKO Leiter Hans Moser.

v.l.n.r.: Laurenz Pöttinger, Staatsmeister Marco Panhölzl, Vizestaatsmeisterin Theresa Kölbinger, Doris Hummer, Christoph Leitl

v.l.n.r.: Ulrike Steinmaßl, Hermann Pühringer, Margit Angerlehner, Christoph Leitl, Doris Hummer, Laurenz Pöttinger, Benedikt Pointner, Hans Moser

Ö3-Eisattacke Schärding

SCHÄRDING | Bei der Ö3-Eisattacke kommt jeder Eis-Fan voll auf seine Kosten. Der Ö3-Eistruck ist von 25. Juni bis 13. Juli in ganz Österreich unterwegs und erfrischt bei 15 Stopps Groß und Klein mit heiß begehrtem Gratis-Eis.

Am Montag, dem 9. Juli sorgt die Ö3-Eisattacke in Schärding für Abkühlung. Von 11:00 bis 14:00 Uhr verteilt das Ö3-Eisattacke-Team auf der Schärdinger Silberzeile Gratis-Eis. Zusätzlich liefern drei Autos das Gratis-Eis auch wieder frei Haus. Ö3-Hörer/innen können sich für diese Eislieferungen auf oe3.ORF.at anmelden. Ö3-Moderator Tarek Adamski ist immer mit dabei und berichtet live im Hitradio Ö3 von den Tourstopps.

Die Ö3-Eisattacke tourt bereits zum 14. Mal durch ganz Österreich. Die Ö3-Eisattacke kommt noch zwei Mal nach Oberösterreich: am Dienstag, dem 26. Juni nach Eferding und am Freitag, dem 6. Juli nach Unterach am Attersee. Alle Tourstopps, Infos und das Anmeldeformular für die Eislieferungen gibt es auf oe3.ORF.at.

Schwimmender Heuriger

SCHÄRDING | Wer gerne zum Heurigen geht, hat bald die perfekte Gelegenheit dazu. Im schönen Schärding heißt es nämlich an den beiden Freitagen 1. Juni und 3. August „Ausg'steckt is' am Inn". Die Innschifffahrt Kpt. Schaurecker lässt um 18:30 Uhr die Leinen der „MS Schärding" los. Der Heurigenausflug zu Wasser führt von Schärding durch den Inndurchbruch bis Passau/Ingling und wieder retour und dauert ca. 2,5 Stunden. Neben den wildromantischen Schönheiten des Unteren Inntals kann ein köstliches Heurigenbuffet mit Musik und Wein an Bord genossen werden. Der Preis beträgt € 26,- pro Person. In diesem Preis inkludiert ist die Schifffahrt, das Heurigenbuffet und freier Weinkonsum. Eine Anmeldung ist unbedingt erforderlich. Kontakt: Innschifffahrt Kpt. Schaurecker, Tel.: 0/7712/7350, E-mail: kapitaen@innschifffahrt.at.

GFG Gitterfabrik Grieskirchen, Aigner Haag/Hausruck, Muggenhumer und Kornhuber

WKO Grieskirchen unterwegs bei Firmenjubiläen

GRIESKIRCHEN / HAAG/H. | Einige Traditionsbetriebe des Bezirkes Grieskirchen konnten zuletzt Firmenjubiläen feiern. Die WKO Grieskirchen, als Vertreter und Servicepartner der heimischen Wirtschaft war bei den Feierlichkeiten dabei und wurden die Unternehmen wurden auf Antrag der WKO Grieskirchen unterstützt und von den jeweiligen Fachsparten mit der Wirtschaftsmedaille der WKOÖ ausgezeichnet.

Die Firma **GFG Gitterfabrik Grieskirchen** feierte zuletzt ihr 70-jähriges Bestehen. Anlässlich der Jubiläumsfeier in der Firma wurde von WKO Grieskirchen Obmann KommR Laurenz Pöttinger und WKO-Leiter Hans Moser, in Begleitung von Bürgermeisterin Maria Pachner die Wirtschaftsmedaille und Ehrenurkunde überreicht. Die Geschäftsführung Gerhard und Eva Franz, Ute Kienesberger sowie die Eltern von Eva und Ute, Hans und Herta Mooshammer, freuten sich gemeinsam mit dem gesamten Mitarbeiterteam und den Festgästen über diese Auszeichnung.

Ebenso konnte die Firma **Aigner Powerfull Logistics** in Haag am Hausruck ihr 80-jähriges Firmenjubiläum feiern. Auf Antrag der WKO Grieskirchen, unterstützt von der Sparte Verkehr und Transporte und der Fachgruppe Güterbeförderungsgewerbe der WKOÖ wurde der langjährige Geschäftsführer Albert Aigner und sein Unternehmen Aigner Powerful Logistics jeweils mit der Wirtschaftsmedaille und Ehrenurkunde der WKOÖ ausgezeichnet. Anlässlich des imposanten Festabends im Firmenareal des Unternehmens wurden die hohen Auszeichnungen persönlich von WKOÖ-Präsidentin Mag.a Doris Hummer und WKO Grieskirchen Obmann KommR Laurenz Pöttinger, im Beisein des Bürgermeisters Konrad Binder und vieler weiterer hochkarätiger Festgäste überreicht. Albert und Marianne Aigner, welche die Geschäftsführung bereits an ihre Tochter Mag. Alexandra Aigner und ihren Enkel Marius Aigner übergeben haben, freuten sich gemeinsam mit diesen über diese Auszeichnung durch die WKO Oberösterreich.

Ihr 100-jähriges Firmenjubiläum konnte auch die Firma **Kornhuber Dach & Wand** aus Grieskirchen feiern. Anlässlich dieses imposanten Firmenjubiläums wurde der 100-jährige Traditionsbetrieb im Rahmen der „Kornhuber Open House“ Firmenfeier mit der Jubiläumsmedaille in Gold und Ehrenurkunde der WKO Oberösterreich ausgezeichnet. Zusätzlich wurde die Firma von Obmann KommR Laurenz Pöttinger und Leiter Hans Moser noch als 100-jähriger Traditionsbetrieb aus dem Bezirk Grieskirchen geehrt. Ein weiterer Höhepunkt der Fimenfeier stellte die Mitarbeiterehrung für Alois Augeneder dar, der bei diesem Firmenevent sein 45-jähriges Mitarbeiterjubiläum mitfeiern durfte. Seitens der Geschäftsführung freuten sich Erich und Heidi Kornhuber, Seniorchefin Franziska Kornhuber und die beiden Söhne Erich jun. und Maximilian gemeinsam mit dem gesamten Mitarbeiterteam und den Festgästen sehr über diese Form der Wertschätzung durch die WKOÖ.

Auf Antrag der WKO Grieskirchen unterstützt von der Sparte Gewerbe und Handwerk der WKOÖ wurde auch **Karl Muggenhumer** mit der Wirtschaftsmedaille und Ehrenurkunde der WKOÖ ausgezeichnet. Der Familienbetrieb Muggenhumer ist ein Traditionsbetrieb, welcher die Nahversorgung in der Stadt Grieskirchen im Bereich der Elektrotechnik und im Verkauf von hochwertigen Elektroartikel nachhaltig sichert. Karl und Annemarie Muggenhumer haben bereits viele Lehrlinge ausgebildet und als Mitarbeiter weiter beschäftigt. Die Firma Elektro Muggenhumer ist seit vielen Jahren ein wichtiger Netzwerkpartner der HiH, Hand in Handwerkergruppe Grieskirchen.

„Unser Traditionsbetriebe sorgen dafür, dass unsere Regionsmarke „Grieskirchen, der Bezirk in dem das Handwerk Weltruf hat!“, nachhaltig regional und über die Bezirksgrenzen hinaus voll zur Geltung kommt. Wir sind sehr stolz auf unsere Familien-, Leit- und Traditionsbetriebe. Diese stehen für Regionalität, Qualität und Innovation. Sie tragen mit sehr viel Herz dazu bei, dass das Image der Unternehmen wieder steigt“, sind sich die Wirtschaftsvertreter einig.

v.l.n.r.: Hans Moser, Maria Pachner, Eva und Gerhard Franz, Herta und Hans Mooshammer, Laurenz Pöttinger

v.l.n.r.: Albert und Mariane Aigner, Laurenz Pöttinger, Alexandra und Marius Aigner, Konrad Binder, Doris Hummer

v.l.n.r.: Laurenz Pöttinger, Maria Pachner, Maximilian, Franziska, Heidi, Erich und Erich jun. Kornhuber, Hans Moser

v.l.n.r.: Laurenz Pöttinger, Karl und Annemarie Muggenhumer, Maria Pachner, Hans Moser

Menschen über die man spricht im Regional-Magazin Inn-Donau-Hausruck Gebiet

Roman Fuchsberger im Regional-Magazin Portrait

PICHL/ WELS | Wenn am Sa., dem 30. Juni 2018 in Pichl b. W. **Sauhaufn, Seiler und Speer** und die Nummer 1 vom Wienerwald, **Wolfgang Ambros**, auf der großen Open Air Bühne stehen, wird es vor der Bühne so richtig laut. Denn dann jubeln tausende Musikliebhaber den Stars zu und singen deren Gassenhauer mit. Bei Roman Fuchsberger beginnt sich allerdings genau dann der Pulsschlag wieder Richtung normal zu bewegen. Der 44-jährige, nicht verheiratete, aber fix mit Freundin Birgit liierte Pichler, Vater von zwei Kindern (Julia 18, Matteo 4), hat 2004 dem SVP (SV Pichl) Open Air Leben eingehaucht. Der SVP ist für die Familie Fuchsberger - Bruder Andreas spielte gemeinsam mit Roman in der Kampfmannschaft und auch Vater Ferdinand ist ein Urgestein des derzeitigen Bezirksligisten - so etwas wie eine zweite Familie. Im zarten Alter von 6 Jahren zeriss Roman seine ersten Kickerpatschen für den SVP. Seinem Heimatverein blieb er bis zum Ende seiner Karriere im Jahr 2012 treu. Dabei war „Fuchsi" wie ihn seine Freunde nennen, einer der besten Tormänner seiner Zeit. Als Goalie und Kapitän schaffte er es mit seinen Kameraden bis in die Landesliga. Das besondere Merkmal bei „Fuchsi" war seine sensationelle Reaktionsfähigkeit. Das brachte ihm auch die Einberufungen in alle OÖ Nachwuchsauswahlmannschaften und ins OÖ Amateurteam. Dass es dann nicht ganz für die Bundesliga gereicht hat, das lag wohl daran, dass der gute Roman etwas zu früh zu wachsen aufgehört hat. Denn zu einer idealen Tormanngröße von plus/minus 2 Metern fehlen „Fuchsi" mit seinen 1,72 doch etliche Zentimeter, die er auch mit seiner enormen Sprungkraft nicht ausgleichen konnte.. Groß ist Roman Fuchsberger allerdings dann, wenn es um Ideen und Innovation geht. Was 2004 relativ klein begann, hat sich in 14 Jahren zu einer Mega Veranstaltung gemausert. Wobei „klein" auch für das allererste Open Air nicht ganz gilt. Denn schon beim Start standen mit den Seer Top Stars auf der riesigen Bühne. Mr. „I am from Austria" Rainhard Fendrich, Frauenschwarm Hansi Hinterseer, das Nockalm Quintett, Boney M., die EAV, Toni Polster und viele, viele weitere Musikgrößen kennen in der Zwischenzeit das 2.800 Einwohner zählende Pichl nicht nur vom Hörensagen. Im Vorjahr spielte übrigens Christina Stürmer eines ihrer ersten Konzerte nach der Babypause in Pichl. „Sehr viel Arbeit, vor allen Dingen organisatorische, ist das schon. Man muss sich eigentlich schon 2 Jahre davor Gedanken machen, wer auf der Bühne stehen soll. Da sind zig Telefonate und auch persönliche Gespräche notwendig. Ein halbes Jahr vor dem Open Air beginnt die heiße Phase. Das letzte Monat, bevor dann, so wie heuer, Sauhaufn, Seiler und Speer und Wolfgang Ambros auf der Bühne stehen, gibt es eigentlich jeden Tag in Sachen Open Air etwas zu tun" klärt uns Mastermind „Fuchsi" auf. Dass zudem noch so an die 150 Ehrenamtliche des SVP tagelang für ihren Verein arbeiten, das ist dabei schon fast selbst redend. Roman „Fuchsi" Fuchsberger, ein Mensch im Regional-Magazin Inn-Donau-Hauruck „Gebiet" wie du und ich. Aber doch irgendwie anders. Eben Einer, über den man spricht.

Woodstock der Blasmusik

Vom 28. Juni bis 1. Juli 2018 in Ort im Innkreis

ORT a. I. | Vom 28. Juni bis 1. Juli 2018 findet in Ort im Innkreis ein Musikfestival der Extraklasse statt. Im Vorjahr fanden sich rund 55.000 Musikliebhaber ein und waren Teil des größten Blasmusikfestivals in Europa. Für heuer erwarten sich die Veranstalter einen neuerlichen Besucherrekord, denn Blasmusik ist mehr als Umdada und erfreut sich auch bei jungen Leuten immer größerer Beliebtheit. Sei es Swing, Jazz, Funk, Ska, Reggae oder Elektronik, alles findet auf dem Festival Platz. Für die bunte Festivalgemeinde der Woodstocker steht dabei im Vordergrund ihre Musik zu feiern! Von früh bis spät wird am ganzen Gelände musiziert, einer fängt an zu spielen und alle spielen mit. So wird jeder Ort quasi zur Bühne.

Open Air im Schärdinger Schlosspark

SCHÄRDING | Am Samstag, dem 30. Juni findet im Schärdinger Schlosspark ein Sommernachtskonzert statt. Kupro Sauwald hat dazu „Yak", eine Folk-Pop Band aus Hamburg sowie die Gruppe „GingerCircle" – groov'n'stroll aus dem Inn-Donauwinkel eingeladen. Einlass ist ab 19:00 Uhr, Konzertbeginn um 20:30 Uhr. Eintritt an der Abendkassa: € 13,-. Bei Schlechtwetter im Kubinsaal.

„Ginger Circle - Groov´n´stroll"

Open Air - Tanz & Gesang

HAIBACH ob der DONAU | Das katholische Bildungswerk Haibach o. d. Donau möchte mit der Veranstaltung „Tanz & Gesang" neue Akzente setzen. Es lädt Sie am Donnerstag, dem 5. Juli 2018 um 19:00 Uhr in das wunderschöne Ambiente der „Hoamat" in Haibach ob der Donau, bei freiem Eintritt sehr herzlich ein. Lassen Sie sich diese Veranstaltung nicht entgehen und genießen Sie das umfangreiche Programm aus Livemusik und Tanz.

Gartentage am Lieasenhof

Über 500 neue Artikel, Unikate, Betonfiguren,

4681 Rottenbach, Lampersdorf 2, www.lieasenhof.at Tel. 069916806080

Besuchen Sie auch unser Gasthaus. Unsere Bäckerei ist bekannt für saftiges Brot frisches Gebäck und herrliche Mehlspeisen.

Neue Serie ERINNERN SIE SICH? Heute: Skispringer Werner Rathmayr (UVB Hinzenbach)

Werner, der „Pianist der Lüfte“ und seine „Unvollendete“

HINZENBACH | Unter den Anhängern unserer als „Adler“ bezeichneten Skispringer gibt es auch einen Oberösterreicher, dessen Vereinsheimat die UVB Hinzenbach ist. Wegen seiner Handbewegungen beim Springen und Fliegen bekam der 1972 geborene Linzer einen Kosenamen verpasst: „Pianist der Lüfte“. Als solcher stieg er in die Höhen der Weltklasse auf. Die Rede ist von Werner Rathmayr – heute 46 Jahre jung. Seine größte Enttäuschung erlebte er 1992 bei Olympia in Albertville (Frankreich): Er wurde von Cheftrainer Toni Innauer als Weltcupführender aus dem Team geboxt. Für ihn sprangen jene, die zuvor Rathmayr in den Ergebnislisten nur von hinten gesehen haben: Felder, Vettori, Höllwarth, Kuttin. Das Regional-Magazin blickt etwas ausführlicher zurück.

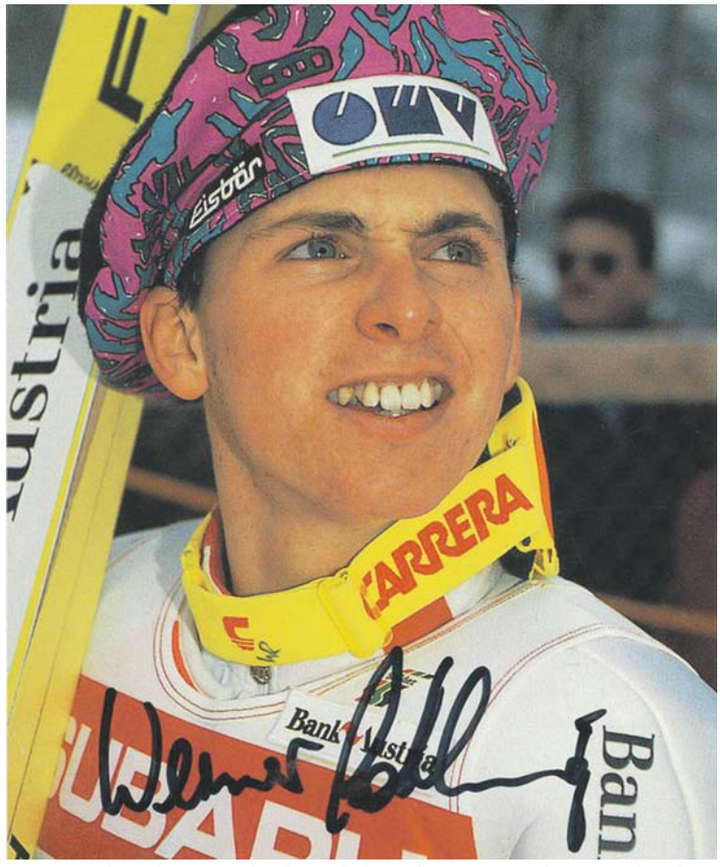

Eine Karte die viele Fans noch zuhause haben - die Autogrammkarte von damals

Skisprung-Freaks erinnern sich: Werner Rathmayr war der erste Österreicher, der damals auf den V-Sprung umstellte und stand als 18-Jähriger in der Olympia-Saison 1991/92 schon bei seinem vierten Weltcupeinsatz auf der Großschanze im Dezember 1991 (in Sapporo/Japan) am obersten Siegertreppchen. Rathmayr errang in dieser Saison vier seiner gesamt sechs Weltcupsiege, dazu noch je zwei zweite und dritte Plätze. Das beeindruckte ganz Österreich und die internationale Konkurrenz bei den Skispringern, denen der unbekümmerte Werner um die Ohren sprang. Im ÖSV-Adlerhorst blieb er bis dahin stets Sieger gegen die eigenen Gegner Andi Felder, Ernst Vettori, Martin Höllwarth, Heinz Kuttin, Stefan Horngacher und auch Andi Goldberger. Die internationalen Herausforderer hießen Toni Nieminen (Finnland) und auch damals schon Noriaki Kasai (Japan).

Nur an einem ging das spurlos vorbei. Toni Innauer, der Cheftrainer, sah für die Olympischen Winterspiele beim geborenen Linzer mit der Vereinsheimat in Hinzenbach absteigende Form etwas zu jugendliche 18 Jahre. Rathmayr musste als vielumjubelter „Pianist der Lüfte“ sein eigenes „Requiem“, bezüglich seiner olympischen Medaillenhoffnung anstimmen. Die Konkurrenz hatte einen schweren Gegner weniger und Werner wegen des Dämpfers einen Karriereknick mental wegzustecken.

So war seine tolle Abschlussbilanz dieser olympischen Saison 91/92 für Rathmayr nur ein schwacher Trost. Dennoch: Er wurde mit seiner die ganze Saison über erbrachten Leistung bestätigt und Cheftrainer Innauer für seine olympische Entscheidung hinterfragt: Rathmayr hatte schlussendlich auf seiner Visitenkarte den dritten Platz bei der Vierschanzentournee, Platz 2 im Gesamtweltcup und den Sieg im Skiflug-Weltcup stehen.

Toni Innauer blieben aber gröbere Turbulenzen erspart, weil seine Personalwahl in Albertville dann doch nicht so schlecht war: Immerhin holte Vettori vor Höllwarth auf der kleinen Schanze Gold. Auf der Großschanze gewann Nieminen vor Höllwarth und Kuttin. Nieminen, das finnische Wunderkind, den Rathmayr zuvor „putzen“ konnte. Was wäre gewesen, wäre Werner in Albertville doch über den Bakken gegangen? Hätt i, war i – davon wollte der „Pianist“ nichts wissen. Die Fans aber schon…

Auch den aufstrebenden Andreas Goldberger hielt Rathmayr in dieser Top-Saison auf Distanz. Die beiden Youngsters und Zimmerkollegen flogen wie ein Geschwader den Konkurrenten um die Ohren. Auch „Goldi“ fand in den Planungen Innauers unter den olympischen Ringen keine Gnade. Trotzdem vergisst Werner Rathmayer den „Schönheitsfehler Albertville“ sein Leben lang nicht mehr.

In der Saison 92/93 schien für den Hinzenbacher Überflieger Rathmayr dann alles wieder nach Wunsch zu laufen. Es folgten zwei Siege bei der WM-Generalprobe in Falun und drei zweite Plätze in den folgenden drei WC-Springen. Rathmayer kam wegen seiner beiden Siege bei der Generalprobe als Top-Favorit zur WM nach Falun und musste nach einem fürchterlichen Sturz im Probedurchgang mit Schlüsselbeinbruch verletzt zusehen, wie „Goldi“ eine Silber- und zwei Bronzemedaillen holte. Es tat wohl auch weh, dass „Goldi“ auch im Weltcup als Gesamtsieger an ihm vorbeiflog. Rathmayr blieb 1993 einen Punkt hinter Noriaki Kasai „nur“ Platz vier und „Blech“im Gesamtweltcup.

Der „Knacks“ im Gesamtpaket

Es folgte ein Tief, wie es alle Springer einmal befällt. Da begann das Grübeln, es gelang ihm bei allem Einsatz nicht, sich wieder auf Siegerweiten zu schwingen, weil das „Gesamtpaket Rathmayr“ nicht mehr so rund funktionierte. Im Sommer 1995 warf ihn ein Oberschenkelbruch nach einem misslungenen Bungee-Sprung erneut zurück. Eigentlich hatte er Riesenglück, dass er diesen „Crash“ überlebte. Nachdem in der folgenden Saison sein Ex-Zimmerkollege und Dauerrivale „Goldi“ im Winter den zweiten Gesamtweltcup-Titel einflog, beendete der „Pianist der Lüfte 1997 endgültig und aus dem olympischen Blickwinkel betrachtet mit der „Unvollendeten“ viel zu früh seine Karriere.

Doch Innauer hatte Rathmayr doch nicht ganz vergessen. Vielleicht spielte auch das Gewissen beim Vorarlberger eine Rolle. Anno 2006 holte Innauer Rathmayr zurück in den Adlerhost. Das Thema „ Olympia in Albertville“ wurde besprochen und ausgeräumt. Als Trainer der Gruppe 2 bekam Werner unter anderen auch Innauers Sohn Mario unter seine Fittiche.

Vom Pianist zum Polizist

Dem Skisprung ist er weiterhin als Referent SPL und NK beim OÖ-Skiverband nahe.

Vom Brotberuf ist Rathmayer Polizist und agiert, falls jemand den „kritischen Punkt“ in den vielen Facetten des täglichen Lebens überspringt. Seit 2013 ist Rathmayr mit seiner Claudia verheiratet. Spezi „Goldi“ war bei der Hochzeit dabei. *banky*

Werner Rathmayr / Foto ÖSV

Waldcamp 2018 im Pollhamer Wald

vom 13. bis 24. August 2018

POLLHAM | Das beliebte Waldcamp der Kinder-Lobby findet natürlich auch heuer wieder statt. Spiel, Spaß und viel Interessantes entdecken im Pollhamer Wald bei Grieskirchen.
Eine Ferienwoche lang den Vormittag im Wald verbringen, frische, würzige Waldluft atmen, spannendes Krabbelgetier beobachten, Geheimverstecke aus Reisig bauen, neue Freunde finden – das Waldcamp in Gieskirchen für 4- bis 10-jährige. Die Kleinen gehen am Vormittag täglich unter ausgebildeter Führung in den Wald und verbringen dort unvergessliche Stunden. Einfach Kind sein dürfen, in der wohltuenden und anregenden Natur. Das Waldcamp finden im Zeitraum vom 13. bis 24. August 2018, täglich von 8:30 bis 12:30 Uhr (Anmeldung für eine Woche oder beide Wochen möglich) im Pollhamer Wald statt. Die Leitung hat Frau Mirjam Stadler (Waldkindergärtnerin). Der Treffpunkt wird bei Anmeldung bekannt gegeben. Der Preis pro Woche und Kind beträgt € 70,-. Anmeldungen unter: eveline-doll@aon.at.

Goldhaubengruppe unter neuer Leitung

Anna Roiter ist neue Obfrau

HEILIGENBERG | Nachdem die bisherige Obfrau der Goldhauben-, Kopftuch- und Hutgruppe Heiligenberg, Sylvia Maurer nach 22 Jahren erfolgreicher Arbeit ihr Amt zurücklegte, wurde im Rahmen der Mitgliederversammlung am 27. Mai 2018 Anna Roiter aus Andling zur neuen Obfrau gewählt. Als Bezirksobfrau wird Sylvia Maurer der Goldhaubengruppe weiterhin mit Rat und Tat zur Verfügung stehen. Bürgermeister Manfred Haslehner und Kurat Anton Renauer dankten seitens der Gemeinde und Pfarre Sylvia Maurer für ihre Leistungen und wünschten dem neuen Führungsteam alles Gute. Anna Roiter möchte die Gruppe im Sinne ihrer Vorgängerinnen weiterführen. Zur neuen Obfrau-Stellvertreterin wurde Martina Zauner-Wagner gewählt, nachdem auch die bisherige Obfrau-Stellvertreterin Maria Haidinger ihr Amt zur Verfügung stellte. Als kleines Dankeschön wurden an Sylvia Maurer und Maria Haidinger Geschenke überreicht.

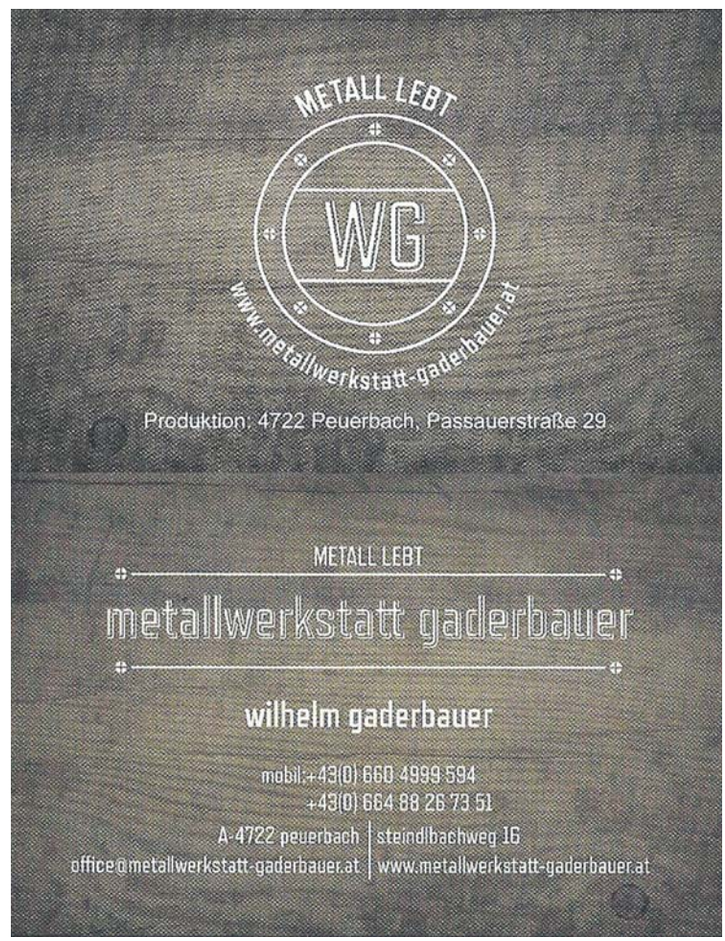

Kindergarten-Olympiade in Linz
Schnellste Kindergartenkinder

SCHÄRDING | 35 Schulanfängerinnen und Schulanfänger haben bei der OÖ. Kindergarten-Olympiade auf der Linzer Gugl tolle Erfolge für den Stadtkindergarten geliefert. Das Ergebnis: Die kleinen Schärdingerinnen und Schärdinger gingen bei der 8 x 50 Meter Staffel als schnellste oberösterreichische Mannschaft hervor. Aber auch bei vielen anderen Aktivitäten waren die Kids vor allem mit Spaß dabei. Nebenbei wurden auch noch Weitsprung, 20 Meter-Sprint, Ballwurf, Hürden- und Hindernislauf absolviert. Beim anschließenden Empfang am Schärdinger Stadtplatz sponserte Bürgermeister Franz Angerer eine Kugel Eis für alle! Kindergartenleiterin Johanna Reisecker freute sich über den Erfolg und bedankte sich auch bei Bürgermeister Angerer für die Eisüberraschung am Stadtplatz.

20 Jahre FBZ Eferding

EFERDING | Mit einem tollen Programm und über 200 Gästen feierte das Familienbundzentrum Eferding kürzlich sein 20-jähriges Bestehen. Ehrengäste und Besucher zeigten sich begeistert von der jahrzehntelangen wertvollen Arbeit für die Familien, die das FBZ zu einer nicht mehr wegzudenkenden Institution in der Region gemacht hat. Auch OÖ Familienbund-Landesobmann Mag. Bernhard Baier ließ sich die Feierlichkeiten nicht entgehen: „Mit über 30.000 Besuchern im vergangenen Jahr zählt das Familienbundzentrum Eferding zu den größten Einrichtungen des OÖ Familienbundes. Katharina Spitzenberger und ihrem Team wünsche ich weiterhin viel Erfolg und alles Gute für die nächsten 20 Jahre", so Mag. Baier.

Erste Reihe: Mag. (FH) Simone Schleifer (GF OÖ Familienbund), Mag. Bernhard Baier (Landesobmann OÖ Familienbund), Katharina Spitzenberger (Leitung FBZ Eferding), Gabriele Hummer (ehem. Leitung FBZ Eferding), Bgm. Harald Grubmair (St. Marienkirchen) Zweite Reihe: LAbg. Jürgen Höckner, GR Mag. Rudolf Gföllner, Josef Hummer, Bgm. Manfred Mühlböck (St. Agatha), Thomas Moser (Raiffeisenbank Region Eferding)

OÖVP Bezirk Schärding: „Wollen mehr junge Menschen für den Pflegeberuf gewinnen"

SCHÄRDING | Die OÖVP im Bezirk Schärding besuchte das Alten- und Pflegeheim Schärding, um mit Mitarbeiterinnen und Mitarbeiter in der Pflege über den Fachkräftemangel zu diskutieren - Pflegekräfte leisten unschätzbar wertvollen Dienst für die Gesellschaft.

Der demographische Wandel stellt unser Land vor große Herausforderungen. In Oberösterreich werden bis 2025 bereits rund 94.000 Menschen pflegebedürftig sein. Um den steigenden Pflegebedarf decken zu können, werden in den kommenden Jahren insgesamt rund 1.600 zusätzliche Pflegekräfte benötigt.

Als einer der Hauptgründe für den Fachkräftemangel wurde angeführt, dass es jungen Menschen im Alter zwischen 15 und 17 derzeit nicht möglich sei, eine Ausbildung im Pflegebereich zu beginnen.

Ein möglicher Ansatz sei laut BPO KO August Wöginger ein Konzept der Pflegelehre, wie sie in der Schweiz besteht.

v.l.n.r.: BPO KO August Wöginger, Heimleitung Pflegeheim Schärding Monika Auinger, Haustechniker Werner Moser

Jährlich werden dort mehr als 4000 Menschen ausgebildet.

Ein anderer Lösungsansatz wäre im Rahmen der 3-jährigen Ausbildung an einer Fachschule (HLW, Hasch etc.) den Abschluss für einen Pflegeberuf (z.B: Pflegefachassistenten) zu ermöglichen.

„Pflegekräfte leisten unschätzbar wertvollen Dienst für die Gesellschaft. Damit die Pflege auch weiterhin gesichert ist, werden wir jede Hand brauchen. Entscheidend ist, dass wir junge Menschen, die an einem Pflegeberuf interessiert sind, künftig auch einbinden können", betonte August Wöginger.

Leichtathletik-Weltspitze in der Heimat erleben:

Ivona Dadic zur EM-Generalprobe in Andorf

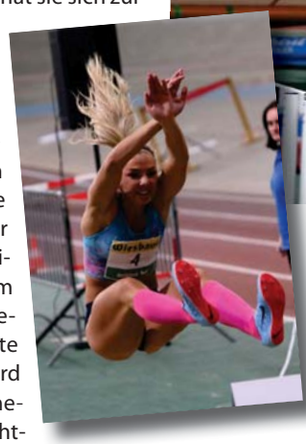

ANDORF | Sie stammt aus Wels und hat dort auch ihre ersten Schritte in der Leichtathletik gemacht. Mittlerweile zählt sie zur Weltspitze. Beim Int. Josko Laufmeeting in Andorf ist sie am 28. Juli 2018 live zu erleben: Siebenkämpferin Ivona Dadic. Im März 2018 hat sie sich zur Vize-Weltmeisterin in der Halle gekürt, am vergangenen Wochenende ist sie beim Mehrkampf-Meeting in Ratingen (D) nur vier Punkte hinter dem von ihr gehaltenen österreichischen Rekord im Siebenkampf geblieben. Die WM-Sechste von London 2017 wird im Innviertel zur Generalprobe für die Leichtathletik-EM antreten, die zehn Tage darauf in Berlin beginnen wird. Über 200 Meter und vielleicht auch im Speerwurf wird Österreichs beste Leichtathletin in Andorf zu erleben sein. „Ivona Dadic freut sich schon sehr auf Andorf", sagt Meeting-Organisator Klaus Angerer von der Sportunion IGLA long life. Die Spitzenathletin verbindet schließlich schöne Erinnerungen mit dem Pramtalstadion: 2012 ist sie mit viel Jubel und Beifall in Andorf empfangen worden, wo sie ihren ersten Wettkampf nach der Teilnahme – als erste Österreicherin überhaupt - am olympischen Siebenkampf in London absolviert hat.

Eine Antwort auf die Frage nach ihrer Wunsch-Startnummer hat die Athletin schnell gefunden. „Sie möchte darauf nur ‚Ivi' in der Farbe rosa aufgedruckt haben", berichtet Angerer. Ivona Dadic ist der zweite heimische Leichtathletik-Superstar, der in Andorf am Start sein wird, denn auch Lukas Weißhaidinger wird sich am 28. Juli 2018 ein letztes Mal vor der EM in Berlin im Diskuswurf zeigen. Der gebürtige Innviertler – sein Heimatort Taufkirchen an der Pram ist nur wenige Kilometer von Andorf entfernt – will vor den Augen seiner zahlreichen Fans seinen eigenen Stadionrekord (61,50 m) verbessern und mit ein paar weiten Würfen im Gepäck den Flug nach Berlin antreten.

Davor wird das Int. Josko Laufmeeting seinem Namen gerecht und zeigt Athleten der in verschiedenen Laufbewerben. Sprints über 100, 200 und 400 Meter stehen ebenso auf dem Programm wie 1000- und 3000-Meter-Läufe. Dazu gibt es Speerwurfbewerbe für Frauen und Männer sowie ab 12 Uhr Kinderläufe für die Jüngsten.

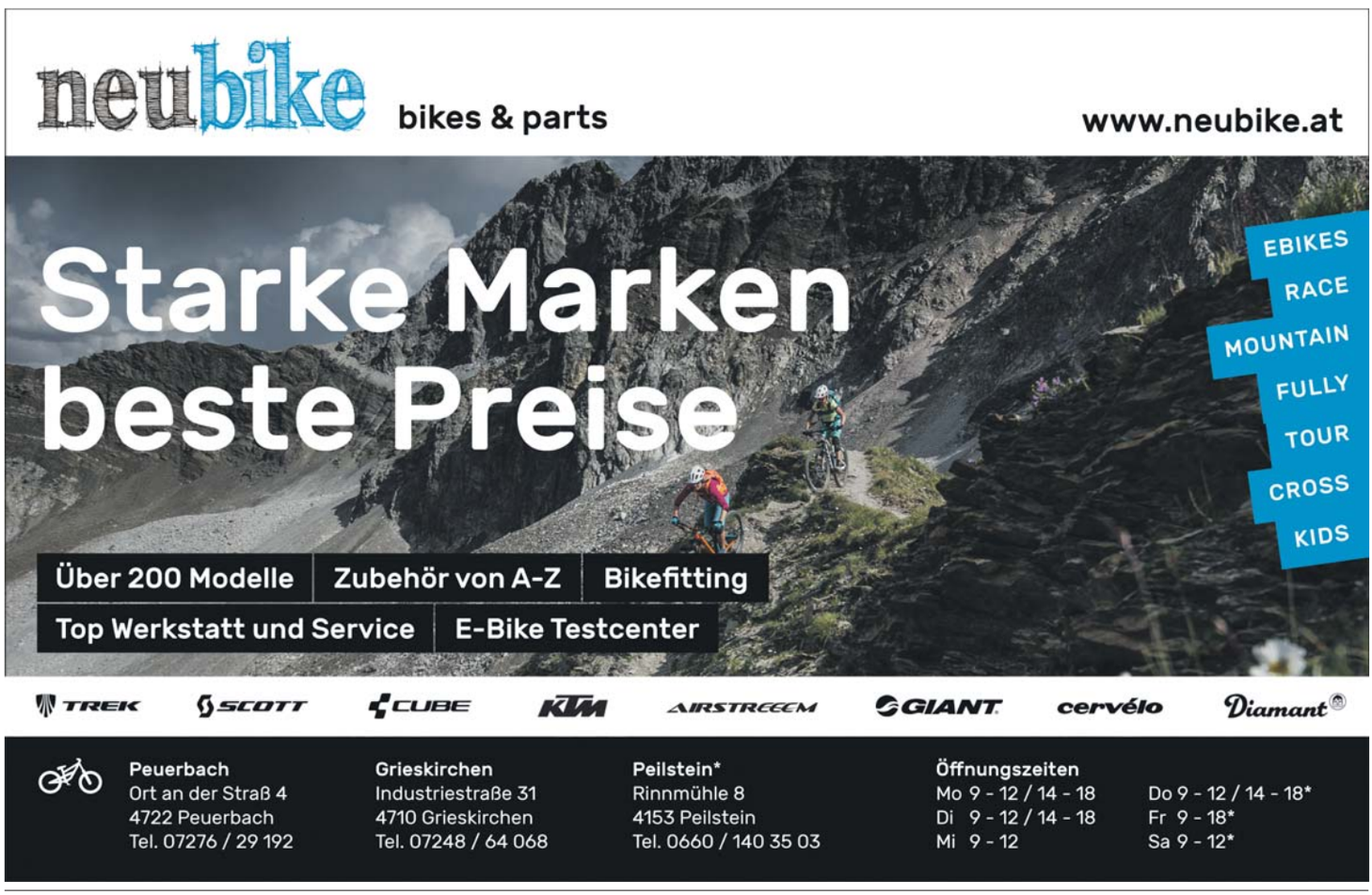

Fußball – „Des einen Freud, des anderen Leid“

War das ein Finale furioso im OÖ Fußballunterhaus. Beginnen wir mit der Eliteliga im Land ob der Enns. Da stand es bei Micheldorf gegen Bad Ischl in Minute 95 noch 1:1. Damit hätten die Kremstaler den bitteren Weg aus der LT1 OÖ Liga in die Landesliga antreten müssen. Denn der ASV St. Marienkirchen/P. hatte den 2:1 Erfolg bei Edelweiß Linz schon in der Tasche. Dann aber gab es in Micheldorf einen fragwürdigen Elfmeter., diesen verwandelte Mathias Roidinger zum 2:1 Sieg für das Heimteam. Micheldorf damit gerettet, die Samareiner spielen nächstes Jahr eine Liga tiefer in der LL Ost.

Und auch in den beiden Landesligen ging es zum Abschluss spannend zu. Der SC Marchtrenk im Westen und die SPG Pregarten im Osten standen schon als Meister und Aufsteiger fest. Um den dritten Aufstiegsplatz den es in der Saison 2017/2018 zum Nulltarif gab, da ganz oben, Aufstockung der 1. und der 2. Bundesliga, Teams gebraucht wurden, durfte auch der bessere Zweite der beiden Landesligen rauf in die LT1 OÖ Liga. Um diesen letzten Aufstiegsplatz matchten sich der SV Seda Bad Schallerbach und die SU St. Martin/Mkr. im Westen mit der Viktoria aus Marchtrenk im Osten. Am Ende hatten dann die Mühlviertler mit dem 2:1 Auswärtssieg bei Meister Pregarten die Nasenspitze vorne.

Der Knüller schlechthin war das Grande Finale in der 1. Klasse Mittewest. In der empfing in der Gallspacher FreshCom Arena der GSK als Tabellen Zweiter den Tabellenführer aus Taufkirchen/Tr. Das Unglaubliche dabei: Beide Teams hatten sich in 25 Runden 52 Punkte erspielt, Taufkirchen aber das um einen Treffer bessere Torverhältnis. Das Spiel endet vor über 800 Fußballfreunden mit einem 1:1. Taufkirchen damit Meister und Aufsteiger, der Gallspacher SK schafft aber auf Grund des 1:1 und des damit gewonnenen Punktes, gerade noch die Qualifikation für die Relegation.

Bei den Relegationsspielen gewann die Mannschaft von Trainer Mittermayr, der Gallspach übrigens Richtung Gmunden verlässt, vor über 600 Fans mit 2:1. In Gallspach gewann der BL West drittletzte mit 1:0. Dank Auswärtstor ist die Vitalwelt Hausruck Gemeinde, so wie übrigens auch Taufkirchen, nächstes Jahr in der BL Süd vertreten. Das Rückspiel sahen übrigens über 700 Fans live.

Den Vogel in Sachen Besucher schoss aber wohl der UFC PTA (Peterskirchen-Tumeltsham-Andrichsfurt) ab. Der 2. Klasse Mittewest Zweite, Meister darf sich in dieser Klasse die Union Gaspoltshofen nennen, traf in den 2 K.O. Duellen auf die Union Meggenhofen. Die Autobahnkicker gewannen das Heimspiel mit 1:0 und durften sich damit berechtigte Hoffnung auf einen Verbleib in der 1. Klasse Mittewest machen. Insgesamt kämpften dann an die 1.000 Fans um die besten Plätze in der „3 Gemeinden Arena“. Feiern durften am Ende die Innviertler. Mit einem 5:1 geht es für den UFC PTA in die 1. Klasse Mittewest.

Apropos Innviertel. Auch in Lambrechten wurde die Nacht zum Tag gemacht. Denn der Erstklassler setzte sich gegen die Union Sipbachzell klar durch und spielt damit nächste Saison in der BL West. Alle Ergebnisse und die neue Ligeneinteilung findet man auf www.ofv.at. (Traum)Tore von einigen Relegationsduellen gibt es auf www.4viertel.tv zu sehen.

Kickerladies sorgten für großartiges Fußballfest

Die Union Geretsberg feiert den OÖ Cupsieg

Auch wenn der Hype in Sachen Frauenfußball nach dem Sommermärchen 2017, die Österreichischen Kickerinnen holten in Holland bekanntlich EM Bronze, schon etwas abgeflaut ist, in Peuerbach sorgten die Mädels beim „OÖ Ladies Cup Finale 2018“ für sehr viel Begeisterung. Über 600 Fußballfreunde ließen sich am 2. Juni das Grande Finale zwischen der Union Geretsberg und dem Titelverteidiger, der Union Kleinmünchen 1b, nicht entgehen. Beachtlich ist diese Besucheranzahl aus zwei Gründen: Erstens kickten an diesem Samstag noch die Herren der Schöpfung um wichtige Punkte im Aufstiegs- oder Abstiegskampf und zweitens waren die hochsommerlichen Temperaturen von über 30 Grad plus eher für einen Besuch im Freibad, als für den Besuch eines Fußballspieles geeignet. Die Damen bedankten sich dann aber bei den Fans mit einem Top Spiel. Erst in der Verlängerung setzen sich die Innviertlerinnen gegen die Linzerinnen mit 5:2 durch.

Perfekt organisiert wurde das Fußballfest von der Union Peuerbach, die an diesem Tag gleich drei Feiergründe hatte. Vor dem Cupfinale wurde die neue Tribünenüberdachung offiziell ihrer Bestimmung übergeben, dann feierte man 70 Jahre Union Peuerbach und als Dessert bekam man das hochklassige und spannende OÖ Ladies Cup Finale serviert. Dass da von Vereinspräsident Franz Ratzenböck jede Menge Prominenz, angeführt von Sportunion Präsident Franz Schiefermair, BR Peter Oberlehner, Dechant Johann Padinger, Peuerbachs Vize BGM Peter Sattlberger, Raiffeisenvorstand Brigitte Maier, „Raika Pensionist“ Johann Traunwieser, OÖFV Vize Herbert Buchroithner, „Frauenversteher“ Karl Römer, er ist der OÖFV Mastermind in Sachen Mädchen- und Frauenfußball, oder SV Guntamatic Ried Chefcoach Thomas Weissenböck, begrüßt werden konnten, das ist selbstredend. Das Video von diesem Fußballfest findet man auf www.4viertel.tv

Gold trotz Muskelzerrung

Die Österreichischen Meisterschaften der Masters fanden am 16. - 17. Juni 2018 im Stadion St. Pölten statt. Am Start auch Markus Reifinger, der im 5000 Meter Gehen mit einer Zeit von 28:59,82 trotz Muskelzerrung all seine Gegner überrundete und den Sieg verzeichnen konnte. Somit eine weitere Medaille bei ÖM (61.) für die LG Innviertel. Ob Markus Reifinger allerdings im September bei den Weltmeisterschaften in Malaga (Spanien) an den Start gehen kann,

ist unbestimmt, da er verletzungsbedingt eine Pause einlegen muss.

Die OÖ MC Landesmeisterschaft hat Halbzeit

Im tschechischen Kaplice stand vergangendes Wochenende (Sonntag 24. Juni) Renntag Nummer 4 in der OÖ Motocross Landesmeisterschaft und im OÖ Motocross Cup 2018 am Programm. Damit ist bei der wohl größten Österreichischen MC Hobby Rennserie auch schon wieder Halbzeit. Danach geht es noch drei Mal ins malerische Mühlviertel (8. Juli Behamberg, 12. August Lest bei Freistadt, 8. September Herzogsdorf) bevor am Sonntag, dem 23. September das große Finale in Taufkirchen/Tr. über Stock und Stein geht.

Schneller, weiter und vor allen Dingen HÖHER (Foto: Markus Wiesner)

Die von Ihrem Regional-Magazin Inn-Donau-Hausruck medial begleitete Motorsportserie ist auch bei ihrer schon 33. Auflage ein echter Renner. Das sah man beim 3. Renntag im Bayerischen Prackenbach. Über 200 Cracks hielt ein etwas längerer Anreiseweg nicht davon ab, hinter dem Startgatter Aufstellung zu nehmen. Einmal mehr zeigte dabei der MCC Prackenbach seine Veranstalterqualitäten. Den Fahrern und den tausenden Motorsportfreunden entlang der sehr selektiven Strecke fehlte es im Bayerischen Wald an nichts.

Schön langsam trennt sich jetzt auch die Spreu vom Weizen. Immer mehr kristallisiert sich heraus, wer noch ein Wörtchen um die Gesamtsiege im Cup und in der Landesmeisterschaft mitreden darf, beziehungsweise kann. So etwa setzt sich

Dichtes Gedränge beim OÖ MCC (Foto: Markus Wiesner)

in der 2018 neu eingeführten und immer sehr stark besetzten 125er 2-Takt Klasse Paul Neuhofer auf seiner Yamaha langsam aber sicher ab. Bei den „jungen Oldboys“ (über 40) bahnt sich ein Zweikampf zwischen Mario Martinz und Marko Walter an. Bei denen, die den halben Hunderter schon gefeiert haben, hat im Dreikampf Karl Schmidinger, Jürgen Loher und „Mr. OÖ Cup“ Ernst Helten, der PS Haudegen Karli Schmidinger, der demnächst seinen 60er feiert, die besten Karten. In den ganz schnellen LM Klassen MX Open und MX2 ist zur Halbzeit noch so ziemlich jeder Ausgang möglich. Alle Ergebnisse kann man in aller Ruhe auf www.ooe-motocrosscup.at nachlesen.

Die besten bewegten Bilder findet man auf www.4viertel.tv

Rallye: Top nach Flop - Fabian Bartel-Huemer im Wechselbad der Gefühle

Nach einem schlicht katastrophalen Einstieg in die heurige Saison beim Murauer Rallyesprint in St. Veit auf Grund eines Halbachsbruches nach zwei Kilometern der ersten Sonderprüfung und somit 0 Punkten, folgte bereits zwei Wochen später der Waldviertelsprint in Langenlois am vergangenen Wochenende. Schwer motiviert fuhr das Jungtalent ein sehr ausgeglichenes Rennen mit dem von Race Rent Austria gemieteten und vorbereiteten Mitsubishi

Schotter – der Lieblingsuntergrund von Fabian Bartel-Huemer motiviert ihn noch zusätzlich zu forciertem Fortkommen.

EVO VII. Erfolgte in der ersten Hälfte noch die Gewöhnung an das für ihn neue Gerät, steigerte sich der Altmünsterer in der zweiten Hälfte sukzessive und holte Platz um Platz auf. Am Ende des Tages wurde die tolle Fahrt mit dem 10. Gesamtrang und dem Sieg in der Juniorenwertung belohnt. Der nächste Einsatz steht am 21./22. Juli in Weiz am Programm.

Präsident Franz Schiefermair mit fast 100 % bestätigt

Den verdienten Lohn für 4 Jahre Arbeit an der Spitze des größten Sportdienstleisters im Land der 4 Viertel erhielt Sportunion OÖ Präsident Franz Schiefermair beim 30. Ordentlichen Landestag der SPORTUNION Oberösterreich. Im Oberbank Donauforum Linz wurde er und sein neuer Vorstand mit fast 100 % der Delegiertenstimmen wiedergewählt. Ganz besonders erfreut war der alte und neue Präsident über das riesige Interesse an diesem Landestag. Fast 900 Sportuni-

on Funktionärinnen und Funktionäre aus ganz Oberösterreich, darunter auch sehr viele aus dem Verbreitungsgebiet des Regional-Magazin Inn-Donau-Hausruck, nahmen die Fahrt in die Landeshauptstadt auf sich, um live dabei zu sein. Nicht live, aber mittels Videobotschaft mittendrin, war auch Österreichs Finanzminister Hartwig Löger. Der Herr über die rot-weiß-roten Staatsfinanzen war ja bis 2018 Präsident der Sportunion Österreich und ist ein guter Freund von OÖ Präsident Schiefermair (die Videobotschaft kann man sich auf www.4viertel.tv ansehen).

Die Funktionsperiode des neu gewählten Vorstandes, in der übrigens der Natternbacher OÖLV Präsident und SU IGLA long life Mastermind Hubert Lang weiterhin die Funktion des sportlichen Leiters bekleidet, dauert jetzt von 2018 bis 2022. Die SPORTUNION Oberösterreich vertritt die Interessen von 693 Vereinen mit 2.200 Sektionen und mehr als 242.000 Mitgliedern. Über 70.000 Ehrenamtliche in den oberösterreichischen Sportunion Vereinen sorgen dafür, dass Bewegung für Jung und Alt im Sportland OÖ möglich ist.

Wir sind ein Traditionsgastronomiebetrieb im Herzen der Stadt der Sterne Peuerbach. Seit 1982 leiten wir im „Urtlhof" und „Da Vinci" die Gastronomie erfolgreich. Die Speisekarte reicht von bodenständiger Hausmannskost bis hin zu beliebten europäischen Spezialitäten. Um den Ansprüchen der Gäste auch in Zukunft gerecht zu werden, erweitern wir unser Team und suchen

eine(n) **Koch/Köchin**

Vollzeit, Entlohnung laut KV, Überbezahlung je nach Qualifikation

Ihre schriftliche Bewerbung senden Sie bitte an den **Gasthof „Urtlhof", z.Hd. Herrn Franz Peham, 4722 Peuerbach, Urtlgasse 5,** (Tel. 072 76 / 20 76) | gerne auch per E-Mail an **gasthof@urtlhof.com** **www.urtlhof.com**

Urtlhof Familiengasthof Peham — Da Vinci Ristorante · Bar

Wir sind ein Traditionsgastronomiebetrieb im Herzen der Stadt der Sterne Peuerbach. Seit 1982 leiten wir im „Urtlhof" und „Da Vinci" die Gastronomie erfolgreich. Die Speisekarte reicht von bodenständiger Hausmannskost bis hin zu beliebten europäischen Spezialitäten. Um den Ansprüchen der Gäste auch in Zukunft gerecht zu werden, erweitern wir unser Team und suchen

eine **Tages-Küchenkraft (m/w)**

Vollzeit, Entlohnung laut KV, Überbezahlung je nach Qualifikation

Ihre schriftliche Bewerbung senden Sie bitte an den **Gasthof „Urtlhof", z.Hd. Herrn Franz Peham, 4722 Peuerbach, Urtlgasse 5,** (Tel. 072 76 / 20 76) | gerne auch per E-Mail an **gasthof@urtlhof.com** **www.urtlhof.com**

Urtlhof Familiengasthof Peham — Da Vinci Ristorante · Bar

Wir sind ein seit über 120 Jahren in Familienbesitz befindender Handwerksbetrieb, der sich auf sämtliche im privaten Bereich anfallenden Metallarbeiten spezialisiert hat. Wir suchen für unsere Montagen und Produkterzeugung:

Schlosser (m/w) oder Installateur (m/w)

mit Schweißkenntnissen

Wir bieten:

- Sicheren Arbeitsplatz in einem erfolgreichen Familienunternehmen
- Ein junges, dynamisches Team
- Flexibilität in allen betrieblichen Bereichen
- Aufstiegsmöglichkeiten in einem wachsenden Betrieb
- Attraktives, leistungsbezogenes Gehalt, das sich an Ihrer Qualität und Berufserfahrung orientiert. KV-Minimum auf Basis einer Vollzeitbeschäftigung € 2.135.- Brutto monatlich. Deutliche Überbezahlung je nach Qualifikation

Unsere Anforderungen:

- Abgeschlossene Ausbildung als Schlosser oder Installateur
- Schweißkenntnisse WIG, MIG und MAG
- Führerschein E zu B vorteilhaft
- Bereitschaft zu Montagearbeiten im Großraum Oberösterreich

Weiters suchen wir **Lehrlinge (m/w)**
für die Ausbildung zum Metalltechniker. Bezahlung nach KV.

Ihre Bewerbung schicken Sie bitte an: **Resch Metall-Design GmbH | Hauserstraße 37 | 4723 Natternbach** oder per E-Mail an **j.r@reschmetall.at**

Vermietung

PEUERBACH: Vermiete eine nagelneue Wohnung mit ca. 60 m², neben Freibad (Hans-Steinerstraße 5 - Wohnung 7 im ersten Stock), mit 8 m² Balkon, Kellerabteil, Tiefgaragenplatz für ein Auto, Lift vom Auto bis zur Wohnung - Näheres Informationen unter Tel. 0677/62029099 oder 0664/8453554

VERMIETE Eigentumswohnung, 74 m² in 4722 Peuerbach, Badstraße 1A - Tel. 07276/3122

Möbel

Gemütlicher **Lesesessel**, klappbar - er lädt gerne zum Verweilen ein und man sitzt sehr komfortabel, passt gut in eine Leseecke aber auch generell in jedes Kinderzimmer, VB € 15,00 - Tel. 0676/3941103

Sportartikel

Verkaufe 2 Paar **Schlittschuhe**, Größe 38-41 und Größe 34-37, guter Zustand, Preis pro Paar € 30,00 Tel. 0676/3941103

Verkaufe **Snowboard**, Marke Scott, 147cm lang, inkl. Stuf Bindung, VP € 100,00 - nur ein paarmal benutzt und daher sehr guter Zustand, Abholung bzw. Anprobe jederzeit nach telefonischer Terminvereinbarung in 5252 Aspach möglich - Tel. 0650/6930051

Verkauf

Verkaufe **Damen-Fahrrad**, sehr wenig benützt, absolut neuwertiger Zustand, VB € 150,00 Tel. 0676/3491100

Äpfelverkauf bei Schneeberger (4702 Wallern, Bergern 4) , verschiedene Sorten - Tel. 0664/2171360

Camping-Zubehör, Einstiegshilfe, Doppeltritt aus massivem Rohrstahl zum einfacheren Ein- und Aussteigen aus jedem Wohnwagen oder Wohnmobil, Tritthöhen von ca. 19 und 38 cm, Belastbarkeit ca. 150 kg, VB € 10,00 - Tel. 0676/843578103

Camping-Zubehör, 2 Stk. Universal-Wohnwagenspiegel, passen auf viele Autospiegel dank Gelenk-Arme und Spannriemen, Konvexspiegel mit Verkleinerungsfunktion, mit E-Prüfzeichen, Set-Preis € 20,00 - Tel. 0676/843578103

Verkaufe • stabiles Schlauchboot für 2 Erwachsene + 3 Kinder • Autokindersitz für 9-18 kg, einmal benützt • Gefriertruhe, 102 lt. • Microwelle • grosse Glasteller für Buffet - Tel. 07764/7593, abends

Verkaufe original **Diebstahlsicherung** für Hobby Wohnwagen, robuste Ausführung, 2 Schlüssel, VB € 40,00 - Tel. 0676/3941103

Camping-Zubehör, Killian Wasser Taxi, Inhalt: 25 Liter, Maße: 500 x 335 x 240 mm, zum Auffangen des Abwassers unter jeden Wohnwagen oder Wohnmobil, VB € 20,00 - Tel. 0676/843578103

ANZEIGEN KUPON

Wir veröffentlichen gerne in unserer nächstmöglichen Ausgabe Ihre private Kleinanzeige. Einfach Kupon leserlich ausfüllen, dem Kuvert € 2,-- beilegen und an die Regional-Magazin Redaktion, A - 4722 Peuerbach, Kastlingeredt 24 senden. Oder Sie nutzen unsere **GRATIS-Aktion** und geben Ihre Kleinanzeige direkt auf unserer Homepage **www.regional-magazin.at** auf.

Vorname | Familienname

Straße / Hausnummer

PLZ / Ort | Telefonnummer

Es werden nur private Wortanzeigen bis max. 250 Zeichen veröffentlicht. Gewerbliche Anzeigen, die zur Erzielung regelmäßiger Einkünfte dienen, sind kostenpflichtig und werden nach den Anzeigentarifen des Regional-Magazins Inn-Donau-Hausruck in Rechnung gestellt.

IHRE TEXT-ANZEIGE (Bitte in Blockschrift ausfüllen) max. 250 Zeichen (inkl. Leerzeichen)

Wir veröffentlichen Ihre private Kleinanzeige **GRATIS**, wenn Sie diese online auf **www.regional-magazin.at** abgeben.

Bekleidung

Hauchzarte Naht-Strümpfe mit Cuban Heel Ferse

Farbe: Haut-Blau, Haut-Schwarz oder Haut-Rot, Grau-Grau, Rückennaht, Hochferse (Cuban Heel), verstärkte Sohle und Fußspitze, fantastische Passform, sehr angenehm zu tragen, 10 DEN, 88% Nylon 12% Elastan, Einheitsgröße (One Size)
Top-Qalität, VP: € 6,90 zuzüglich € 2,50 Versandkosten Inland - Info unter der E-Mail hotstockings@aon.at

Motor

AUTO-DENK

Ständig 25 **Kleinwagen**, ab BJ 2007, unter 100.000 km, ab € 3.000,-
Autoschauraum bis 20 Uhr geöffnet
www.auto-denk.at, Enzenkirchen

Verkaufe **KIA Pro Cee´d** 1,4 CVVT Cool ISG wegen Neuanschaffung. Bestzustand, 66 kW, 140.000 km, BJ. 2010, VB € 5.100,00, weitere Informationen telefonisch - Tel. 0664/4953073

Veranstaltung

Bücherflohmarkt
Pfarrzentrum Hartkirchen
Sa. 30. Juni (8-16 Uhr) und
So. 1. Juli 2018 (8-11 Uhr)

Erfolgreich inserieren
88 Gemeinden
Der ideale Marktplatz für Ihre Kleinanzeige!
GRATIS
unter www.regional-magazin.at

Das nächste Regional-Magazin erscheint am 25. & 26. Juli 2018

IMPRESSUM *Folge 5/2018, Juni /Juli 2018*
13. Jahrgang, erscheint mindestens 10 x p.a.

Medieninhaber, Herausgeber, Verleger:
Saturn Management - Rieger & Rieger OG
4722 Peuerbach, Kastlingeredt 24
Tel. +43 (0)7276 / 4210-0, Fax +43 (0)7276 / 4210-99,
Mobil +43 (0)676 / 34 91 100
www.saturn-management.at
www.regional-magazin.at

Redaktion und Fotos:
Red. Leitung: Gunnar Rieger, +43 (0)660 / 34 66 535
E-Mail: redaktion@regional-magazin.at
Grafik: *Reinhard Rieger, , +43 (0)676 / 34 911 01*
Sekretariat: *Michaela Rieger, +43 (0)676 / 39 411 03*
office@regional-magazin.at
Anzeigen: *Elmar Rieger, +43 (0)676 / 34 91 100*
Michaela Rieger, +43 (0)676 / 39 411 03
Email: anzeigen@regional-magazin.at

Entgeltliche Anzeigen sind als Anzeige bzw. Werbung gekennzeichnet.
Herstellung: *OÖ. Landesverlag Wels, Österreichische PostAG. Postentgelt bar bezahlt. „RM 07A037303K". Verlagspostamt Peuerbach.* *Copyright: Nachdruck, auch auszugsweise, nur mit schriftlicher Genehmigung des Verlages. Für unverlangt eingesandte Manuskripte und Fotos übernimmt der Verlag keine Gewähr. Eventuelle Irrtümer und Druckfehler vorbehalten.*

KFZ-HANDEL ALTENEDER
4761 Enzenkirchen - Jagern 36
Mobil: 0664 / 336 84 99

Täglich bis 20 Uhr geöffnet!
(auch an Sonn- und Feiertagen)

Audi A3, 101 PS, rot, Extras, 2005	**€ 4.400,-**
Audi A3, 101 PS, schwarz, Klima, 2005	**€ 4.600,-**
Audi A4 Kombi TDI, 140 PS, Mod. 2010	**€ 7.900,-**
Audi A6 Quattro Kombi, 2006	**€ 3.900,-**
Audi A6 Quattro, 245 PS, Diesel, Mod. 2012	**€ 18.900,-**
VW Golf 5 TDI, 90 PS, 2005	**€ 3.900,-**
VW Golf 5, 75 PS, rot, Klima, 2005	**€ 3.600,-**
VW Golf 5 Plus TDI, 90 PS, Klima, 2007	**€ 4.900,-**
VW Golf 5 Plus TDI, 105 PS, 2006	**€ 4.200,-**
VW Golf 5 TDI, 140 PS, 5-türig, 2005	**€ 3.900,-**
VW Golf 4 Kombi, 101 PS, Sondermod. 2006	**€ 3.900,-**
VW Golf 4, 75 PS, Extras, 2001	**€ 2.900,-**
VW Lupo, 55 PS, Extras, 2002	**€ 2.400,-**
VW Polo, 5-türig, Extras, 2003	**€ 3.900,-**
VW Polo, 60 PS, blau, Extras, 2005	**€ 3.900,-**
VW Beetle Sport, 75 PS, silber, 1. Bes., 2002	**€ 3.900,-**
VW Touran TDI, 105 PS, schwarz, 2006	**€ 4.400,-**
VW Caddy Life Family TDI, 105 PS, 5 Sitze, 2007	**€ 4.600,-**
Ford Ka, schwarz, Klima, 1. Besitz, 2010	**€ 3.900,-**
Ford Fiesta TD, 70 PS, 5-türig, 2008	**€ 3.600,-**
Ford Fiesta TD, 70 PS, 1. Besitz, 2004	**€ 2.200,-**
Ford Focus TD, 101 PS, 5-türig, Extras, 1. Besitz, 2005	**€ 2.900,-**
Fiat 500, rot, 70 PS, Klima, 2013	**€ 5.900,-**
Suzuki Swift Sport, 98 PS, weiß, 2011	**€ 5.900,-**
Toyota Auris TD, 90 PS, 5-türig, 1. Bes., 2010	**€ 5.900,-**
Mini, schwarz, Extras, 1. Besitz, 2008	**€ 5.900,-**
Mini, 90 PS, gelb/schwarz, Extras, 2002	**€ 2.900,-**
Mini, 90 PS, blau, Klima, Extras, 2004	**€ 3.900,-**
Mercedes C Kombi TD, 115 PS, Extras, 2002	**€ 3.900,-**
Skoda Fabia TDI, 101 PS, schwarz, 2004	**€ 2.900,-**
Opel Corsa, 60 PS, Extras, 2005	**€ 2.900,-**
Opel Meriva TD, 75 PS, blau, 2006	**€ 3.600,-**
Opel Meriva TD, 101 PS, silber, 2005	**€ 3.900,-**
Seat Ibiza, 60 PS, rot, Extras, 1. Bes., 2005	**€ 2.900,-**

...und 30 Stück Autos ab € 2.000,-

ERSATZTEILE SCHROTTE
Audi Allroad, A4, A3, A6, Toyota Celica, Yaris, uvm.

TOP-FINANZIERUNG
www.alteneder.at

SICHER und OHNE RISIKO vom FESTBESUCH nach Hause!
0664 / 26 34 910
Mo - Fr ab 19.00 Uhr - Sa + So ganztägig
TAXI
TAXI SATTLBERGER
Taxi - Mietwagen - Autovermietung
- Ausflugsfahrten
- Fahrradtransporte bis 8 Fahrräder
- Zu- und Heimbringerdienst
Andreas Sattlberger
Hötzmannsberg 5 - 4722 Peuerbach
www.taxi-sattlberger.at.tf
Alkohol am Steuer ist kein Kavaliersdelikt!
Mit dem Taxi ersparen Sie sich unnötigen Ärger!
don't drink and drive

Ferien(s)pass 2018

ST. MARIENKIRCHEN/POLSENZ | Kinder im Alter von 3 bis 16 Jahren können sich auf einen Sommer voller Spaß und Action freuen. Von 22. Juni bis 9. September finden in St. Marienkirchen im Rahmen des Ferien(s)passes zahlreiche Veranstaltungen statt. „Rund 40 Ausflüge und Aktivitäten wurden von ehrenamtlichen Mitarbeitern der Ortsgruppe organisiert. Bei der Abschlussfeier gibt es für eifrige Ferien(s)passteilnehmer tolle Preise zu gewinnen", sagt OÖ Familienbund-Landesobmann Mag. Bernhard Baier. Die Veranstaltungen, Kurse und Ausflüge sind zu moderaten Familienpreisen buchbar. Alle Infos dazu auf www.ooe.familienbund.at.

Sammle & Kaufe jede Art alter Sterbebilder, Fotos, Orden, Feldpost & Ansichtskarten
Tel.: 0664 / 88583699
Herr Schatzberger

Meisterqualität vor Ort. Unser Service ist Ihr Vorteil!

Franz DIRLINGER KG

Fliesen und Natursteine

TOP Sommer - AKTIONEN:

Terrassen + Natursteinplatten

Abverkaufsposten Wandfliesen für Bad und WC
z.B. 30/60 weiß matt oder glänzend ab 10,80 - €

und viele weitere Aktionsangebote!

Inklusivpreis: Aktion gültig solange der Vorrat reicht.

Naturstein in schönster Form

Herrliche Fliesendesigns für den hauseigenen täglichen Wellnessbereich

Mirage Quarziti Terrasse

FLIESEN DIRLINGER KG
Fliesenleger MEISTER betrieb

IM ATRIUM - DAS FACHCENTER FÜR'S ZUHAUSE
WAIZENKIRCHEN, BAHNHOFSTRASSE 6
TEL. 07277-27740
MOBIL 0664-2841386
MO. - FR. 8.30 - 12 + 14 - 18 UHR. SA. 8 - 12 UHR.

Atrium®
Das Fachcenter für's Zuhause.